

2018

Aartselaar 'Actueel'



Omgevingsanalyse

Gebiedsinformatie | Interne werking

Gemeente Aartselaar

Februari 2018



AANGENAAM
AARTSELAAR

Inleiding

Beste lezer,

Alvast bedankt om de uitdaging aan te gaan om deze ‘turf’ van een omgevingsanalyse te lezen. Deze 279 bladzijden tellende analyse met haar 31.226 woorden neemt je mee op een trip door het heden en verleden van Aartselaar en dit in diverse aspecten.

Aartselaar bouwt reeds verscheidene jaren aan een kwaliteitsvolle dienst- en hulpverlening om een aantrekkelijke, leuke en sociaal-voelende gemeente te realiseren waar iedereen graag leeft, woont, werkt én zich ontspant. Hiervoor zorgen de ruim 130 personeelsleden die dag in, dag uit, op verschillende plaatsen ook 24/24 in de weer zijn om hun diensten en producten aan te bieden aan bedrijven, organisaties, verenigingen, bezoekers en aan meer dan 14.255 inwoners.

Dit document biedt je de mogelijkheid om duidelijk en versterkt met grafieken en tabellen, na te gaan of we de juiste methoden hanteren om verder te bouwen aan een ‘Aangenaam Aartselaar’, rekening houdende dat het verleden ons heden beïnvloedt. Even belangrijk is natuurlijk dat beseft wordt dat heden en toekomst ook steeds veranderen, dus hoe meer je weet van het heden, hoe meer dat je een betere toekomstvisie kan vormgeven om uiteindelijk te komen tot een gemeente waar het inderdaad goed leven, wonen, werken én ontspannen is.

De verschillende indicatoren in deel I kunnen je hierbij helpen. Van belang is natuurlijk dat je zelf verbanden legt tussen de indicatoren en zo een algemeen inzicht krijgt in de staat van de gemeente. In deel II wordt er een overzicht gegeven van de interne werking van de gemeente. Je vindt er o.m. de personeelsformatie terug en enkele middelen die gebruikt worden om bovengenoemd doel te bereiken.

Tot slot vind je achteraan een opsomming van allerlei bijlagen bij deze omgevingsanalyse waar je meer gedetailleerde info krijgt over opgenomen of niet opgenomen items in de analyse, voor sommigen minder relevant, voor anderen dan weer razend interessant. Deze bijlagen kan je steeds op eenvoudig verzoek bij mij opvragen, digitaal is de snelste én handigste weg hiervoor.

Veel leesplezier !

Dirk De Herdt

Februari 2019

Wat is een omgevingsanalyse ?

Een omgevingsanalyse geeft een lokaal bestuur een beeld van de noden en behoeften van interne en externe belanghebbenden. Het is een instrument om de omgeving in kaart te brengen, zodat men op basis hiervan de nodige beleidskeuzes kan maken voor de burgers, verenigingen, ondernemingen, enz.. Het is zinvol om een omgevingsanalyse als dynamisch instrument te beschouwen dat opgevolgd wordt en in de mate van het mogelijke en nuttige, regelmatig aangepast wordt. Daardoor kan het beleid snel inspelen op de behoeften en gewijzigde omstandigheden en de planning en het meerjarenplan daaraan aanpassen. Zo maakt de omgevingsanalyse deel uit van het cyclische en dynamische karakter van de beleids- en beheerscyclus (BBC).

Bij de voorbereiding van een omgevingsanalyse is het nodig dat het bestuur een goede selectie van al de beschikbare informatie maakt. Dat betekent dat er rekening moet gehouden worden met de specificiteiten die eigen zijn aan het bestuur, m.a.w. op maat van het bestuur. De omgevingsanalyse bevat op die manier de informatie waaruit belangrijke uitdagingen voor de volgende jaren kunnen worden gedistilleerd. Een omgevingsanalyse bestaat uit een extern en een intern luik en is ook een onderdeel van de documentatie bij het meerjarenplan.

De externe omgevingsanalyse brengt de omgeving en behoeften van de belanghebbenden zoals burgers, verenigingen, ondernemingen, enz... in kaart. Ook de grotere maatschappelijke trends en effecten op de behoeften op langere termijn zijn hierbij van belang.

De 'interne' omgevingsanalyse gebeurt door een *zelfevaluatie* waardoor het bestuur kan onderzoeken wat er in hun organisatie goed zit en waarop ze het best verder kan inzetten om de werking te optimaliseren. Hierdoor kan er systematisch gewerkt worden aan de verbetering van de interne organisatie. Een goed werkende interne organisatie is immers belangrijk om de beleidsdoelstellingen op een effectieve en efficiënte wijze te realiseren. Deze zelfevaluatie wordt gestuurd en opgemaakt door het Managementteam in nauwe samenwerking met de diensthoofden. Samen kiezen zij een methodiek en stellen een trajectverantwoordelijke aan. Vervolgens dient een plan van aanpak opgemaakt te worden, een manier (traject) van communicatie bepaald en een zelfevaluatieteam (niet te groot) samengesteld. Belangrijk is dat hier een organisatiebrede vertegenwoordiging in aanwezig is met medewerkers die met voldoende expertise kunnen oordelen over de verschillende thema's.

Algemeen kan gesteld worden dat de omgevingsanalyse een basisdocument is om het doelstellingenkader te voeden en richting te geven. Het is dus geen doel op zich, maar een middel om keuzes te maken voor het geplande beleid. Het is een middel om stapsgewijs, gericht, op maat en vanuit een persoonlijke motivatie te werken aan een permanente verbetering van het beleid, werking, dienstverlening en aanbod. Het gebruik van de omgevingsanalyse moet een meerwaarde zijn en tot iets leiden, namelijk concreet aantoonbare verbeteringen in het beleid, de werking, dienstverlening en het aanbod van een bestuur, dienst, afdeling of team.

Praktische Info

In deze omgevingsanalyse komen vaak enkele termen en afkortingen terug, hieronder vind je een opsomming van de meest voorkomende letterwoorden terug alsook de verklaring van sommige begrippen.

Lijst afkortingen

CAW = Centum voor Algemeen Welzijn

CRAB = Centraal Referentie Adresbestand

DALY = of Disability Adjusted Life Year *is de meeteenheid die de Wereldgezondheidsorganisatie van de Verenigde Naties (de WHO) gebruikt om schade voor de gezondheid te meten. Een DALY is het aantal verloren productieve jaren van een persoon door overlijden of ziekte. Een DALY is dus een verloren jaar als gevolg van gezondheidsproblemen.*

ELZ = Eerstelijns Gezondheidszorg

GGZ = Geestelijke Gezondheids Zorg

GF = Gerechtelijke Feiten

GIB = Gewaarborgd Inkomen Bejaarden

HERCOSI = Hercontactname Slachtoffers Inbraak

IGO = Inkomensgarantie ouderen

IKT = Inkomenstarief (prijs op basis van je inkomen)

ISLP = Integrated System Local Police

KSZ = Kruispuntbank van de Sociale Zekerheid

Kwartiel = Kwartielen zijn de (3) waarden die een geordende reeks uitkomsten in 4 gelijke stukken verdelen, die ieder een kwart van de uitkomsten bevatten.

Lden = De Lden (Engels: Level day-evening-night) *is een maat om de geluidsbelasting door omgevingslawaai uit te drukken. Met ingang van 2004 werd het gebruik van de Lden in alle Europese landen verplicht. Dit hing samen met de implementatie van de Europese Richtlijn Omgevingslawaai.*

Lnight = *Het over alle nachtperioden van een jaar gemiddelde geluidniveau, dat wordt gehanteerd als een indicator voor slaapverstoring*

LIPRO = (Lifestyle-**PRO**jections: Van Imhoff en Keilman,1991) *omvat een typologie van huishoudens en van huishoudensposities en software die toelaat een beginpopulatie, verdeeld naar leeftijd, geslacht en huishoudenspositie naar de toekomst te projecteren, op basis van transitiekansen tussen deze posities*

OI = onmiddellijke inning

OKI = Onderwijs Kansarmoede indicator

PPT = procentpunt

RR = relatief risico

VAD = Vereniging voor Alcohol- en andere Drugproblemen

VIGeZ = Vlaams Instituut voor Gezondheidspromotie en Ziektepreventie

VRIND = Vlaamse Regionale Indicatoren

De Vrind-classificatie is een ruimtelijke indeling op basis van het Ruimtelijk Structuurplan Vlaanderen met opsplitsing van het buitengebied op basis van het Strategisch Plan Ruimtelijke Economie waarbij het ruraal overgangsgebied en het ruraal gebied als platteland wordt geclassificeerd.

YLD = Years lived with Disabilities

YLL = Years of Life Lost

Typologie

VRIND-cluster

Relevantie:

Geeft weer met welke andere gemeenten de gemeente in kwestie vergeleken kan worden. Deze typologie is gebaseerd op socio-economische indicatoren. Vergelijkingsbasis gebaseerd op het Ruimtelijk Structuurplan Vlaanderen.

VRIND.grootstedelijke rand

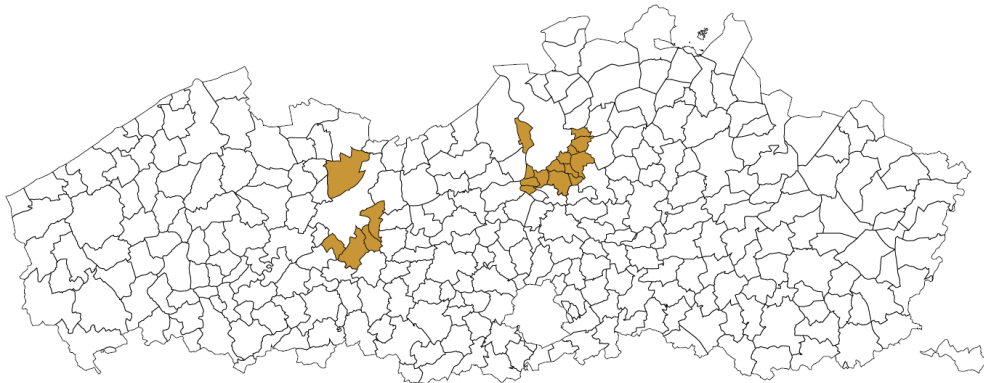

De VRIND-classificatie is een ruimtelijke indeling op basis van het Ruimtelijk Structuurplan Vlaanderen met opsplitsing van het buitengebied op basis van het Strategisch Plan Ruimtelijke Economie waarbij het ruraal overgangsgebied en ruraal gebied als platteland wordt geclassificeerd (VRIND2004-2005).

Aartselaar wordt hierin geclassificeerd als '*grootstedelijke rand*' samen met volgende gemeenten :

Boechout – Borsbeek – De Pinte – Destelbergen – Edegem – Evergem – Hemiksem – Hove – Kontich – Lint – Melle – Merelbeke – Mortsel – Niel – Schelle – Wijnegem – Wommelgem – Zwijndrecht

Bron = <https://www.statistiekvlaanderen.be/gebiedsindelingen-vrind>

Belfius-cluster

Relevantie:

Geeft weer met welke andere gemeenten de gemeente in kwestie vergeleken kan worden. Deze typologie is gebaseerd op socio-economische indicatoren.

BELFIUS.Agglomeratiegemeenten met tertiaire activiteit (Cluster V10)

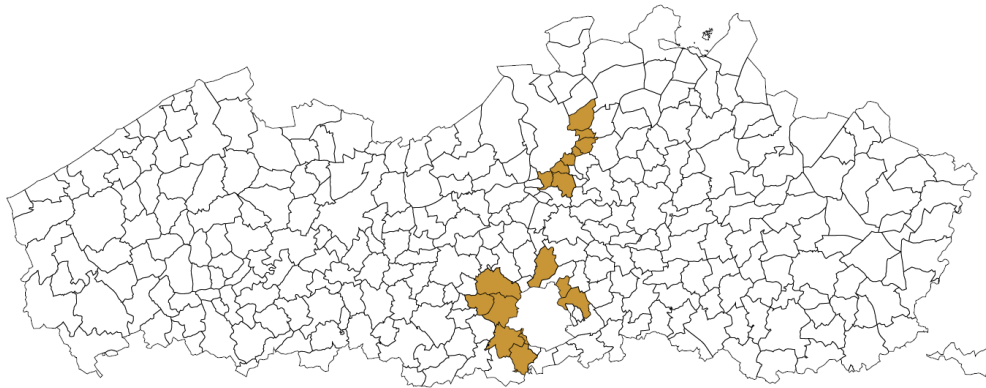

Belfius heeft de gemeenten ingedeeld in groepen of clusters met min of meer homogene kenmerken, hiervoor gebruikte ze ongeveer 150 verschillende indicatoren. Omdat de diverse indicatoren evolueren in tijd moet de clusterindeling geregeld opnieuw gebeuren. Belfius heeft momenteel de gemeenten ingedeeld in zes grote types : woongemeenten, landelijke gemeenten, gemeenten met een concentratie van economische activiteit, verstedelijkte gemeenten, grote en regionale steden en kustgemeenten. De eerste vier groepen krijgen nog een verdere onderverdeling, wat uiteindelijk leidt tot zestien clusters.

Aartselaar werd ingedeeld in de cluster v10 = *'Gemeenten met economische activiteit en vergrijzende bevolking'* en dit samen met volgende gemeenten :

Anzegem – Beerse – Deerlijk – Dessel – Grobbendonk – Ingelmunster – Laakdal – Lendeledede – Lummen – Olen – Oostrozebeke – Opglabbeek – Puurs – Schelle - Tessengerlo – Wielsbeke – Wommelgem.

Bron = https://www.belfius.com/NL/Media/Bijlage%20persbericht%20Vlaanderen_tcm_80-150639.pdf

Deel I - Gebiedsinformatie	15
Gebiedsinformatie	15
Inleiding	15
Samenvatting.....	16
Evolutie van de totale bevolking.....	17
Inwoners per stadsdeel	18
Bevolkingsaan groei.....	19
Verhuisbewegingen – Migraties in de gemeente.....	20
Aantal inwoners met een niet-Belgische nationaliteit.....	21
Aantal inwoners met een niet-Belgische nationaliteit.....	22
Top 10 inwoners niet-Belgische herkomst.....	23
Bevolkingsprognose	25
Inwonersaantal naar leeftijd	26
Afhankelijkheidsratio.....	27
Privé huishoudens	28
Alleenstaande ouders met minstens 1 minderjarig kind	29
Aartselaar, woongemeente (~WONEN)	31
Inleiding	31
Samenvatting.....	31
1. Het Aartselaars woonpatrimonium	31
2. Betaalbaarheid en comfort van het wonen	31
3. Energieverbruik en basisvoorzieningen van de woningen en de bereidheid tot ecologisch gedrag.....	32
4. Veiligheid van de woonomgeving	32
5. Basismobiliteit en Verkeersveiligheid	32
6. Het verplaatsingsgedrag van de Aartselarenaar	33
Evolutie bebouwde percelen.....	33
Wonen & woonomgeving : type bebouwing.....	35
Spreiding van het woningbestand, naar type	36
Sociaal woningaanbod.....	37
Wonen & woonomgeving : sociale huurwoningen	38
Evolutie verkoopprijs van woongelegenheden	38
Evolutie gemiddelde verkoopprijzen bouwgrond.....	41
Betaalbaarheid van het wonen : woonquote.....	42
Inwoners met betalingsmoeilijkheden.....	43
Betaalbaarheid van de woonzorgcentra : vergelijking dagprijzen	44
Betaalbaarheid van de assistentiewoningen : dagprijzen.....	44
Comfortniveau van de woning	45
Comfortniveau van de woning : structurele problemen.....	45
Comfortniveau van de woning : balkon-koer-terras-patio	46
Comfortniveau van de woning : tuin.....	47
Comfortniveau van de woning : internet	48
Comfortniveau van de woonomgeving : staat van de straten	50
Comfortniveau van de woonomgeving : staat voetpaden.....	50
Comfortniveau van de woonomgeving : staat fietspaden	51
Comfortniveau van de woning : tevredenheid woning.....	52
Duurzaamheid van de woning : dubbele beglazing	53

Duurzaamheid van de woning : condensatieketel	54
Duurzaamheid van de woning : groendak.....	55
Duurzaamheid van de woning : geïsoleerd dak	56
Duurzaamheid van de woning : zonneboiler.....	57
Duurzaamheid van de woning : zonnepanelen	58
Zuiveringsgraad riolering.....	59
Restafval	60
Tevredenheid over huisvuilvoorzieningen	61
Samenleven : Algemeen onveiligheidsgevoel	62
Samenleven : mijddedrag op bepaalde plekken	63
Samenleven : buurthinder.....	64
Samenleven : buurtproblemen – lastiggevallen op straat	65
Samenleven : buurtproblemen : lawaaihinder – milieuhinder – vandalisme - verkeershinder	66
Veiligheid : politiezone HEKLA – resultaatgebieden : belanghebbenden.....	67
Veiligheid : Politiezone HEKLA – Resultaatgebieden : dringende noodhulp - interventie	68
Veiligheid : Politiezone HEKLA – Resultaatgebieden : vrijheidsbeneming	70
Veiligheid : Politiezone HEKLA – Resultaatgebieden : politionele slachtofferbejegening	71
Veiligheid : Politiezone HEKLA – Resultaatgebieden : lokale opsporing en lokaal onderzoek	71
Veiligheid : Politiezone HEKLA – Resultaatgebieden : Winkeldiefstallen.....	72
Veiligheid : Politiezone HEKLA – Resultaatgebieden : Fietsdiefstallen	73
Veiligheid : Politiezone HEKLA – Resultaatgebieden : Verkeer	74
Veiligheid : Politiezone HEKLA – Resultaatgebieden : Prioriteit diefstal in de woning	75
Veiligheid : Politiezone HEKLA – Resultaatgebieden : prioriteit verkeersonveiligheid	76
Veiligheid : Politiezone HEKLA – Resultaatgebieden : Prioriteit overlast.....	77
Veiligheid : Politiezone HEKLA – Resultaatgebieden : Prioriteit overlast - Bezit van verdovende middelen	79
Veiligheid : Politiezone HEKLA – Resultaatgebieden : Prioriteit overlast - lawaaioverlast ...	80
Veiligheid : Politiezone HEKLA – Resultaatgebieden : Aandachtspunt – diefstal uit voertuigen	81
Veiligheid : Politiezone HEKLA – Resultaatgebieden : Aandachtspunt – diefstal in gebouwen	82
Veiligheid : Politiezone HEKLA – Resultaatgebieden : Aandachtspunt – intrafamiliaal geweld	83
Veiligheid : Politiezone HEKLA – Resultaatgebieden : Nationale prioriteiten – inspanningen HEKLA :	84
Veiligheid : Politiezone HEKLA – Resultaatgebieden : Nationale prioriteiten – inspanningen HEKLA :	85
Geïntegreerd drugsbeleid.	85
Veiligheid : Politiezone HEKLA – Resultaatgebieden : Nationale prioriteiten – inspanningen HEKLA :	86
Sociale en fiscale fraude.....	87
Veiligheid : Politiezone HEKLA – Resultaatgebieden : Nationale prioriteiten – inspanningen HEKLA :	87
Geweldscriminaliteit.....	87
Veiligheid : Politiezone HEKLA – Resultaatgebieden : Nationale prioriteiten – inspanningen HEKLA :	88

Illegale transmigratie en verbetering openbare orde.....	88
Veiligheid : Politiezone HEKLA - criminaliteitscijfers	89
Mobiliteit – bezit vervoermiddelen.....	91
Mobiliteit – Voldoende openbaar vervoer in de buurt	92
Mobiliteit – Gebruik openbaar vervoer in eigen gemeente.....	93
Mobiliteit – Veilig verplaatsen voor kinderen in de gemeente.....	93
Mobiliteit – Voldoende fietspaden	94
Mobiliteit – Voldoende parkeerplaatsen	95
Mobiliteit – Tevredenheid over de staat van de fietspaden, voetpaden en straten	95
Mobiliteit – Verplaatsingen in de vrije tijd.....	96
Mobiliteit – Dominant vervoermiddel voor verplaatsing tussen woonplaats en school/werk	97
Mobiliteit – Tijdsduur en afstand verplaatsingen van en naar school of werk.....	98
Mobiliteit – Duurzaam verplaatsingsgedrag voor korte afstanden (%) in Aartselaar.....	98
Mobiliteit – Fietsbeleid.....	99
Mobiliteit – Verkeersslachtoffers met letsels	100
Mobiliteit – Verkeersslachtoffers naar type verwonding	101
Mobiliteit – Verkeersongevallen naar type voertuig	102
Aartselaar, bedrijvig gemeente (~WERKEN)	103
Inleiding	103
Samenvatting.....	103
1. De economische betekenis van Aartselaar	103
2. Tewerkstelling in Aartselaar	103
3. Werkloosheid	104
4. Inkomen en armoede	104
5. De detailhandel	104
6. Ruimte en infrastructuur	105
7. Energieverbruik en CO2-uitstoot.....	105
Economie : ruimte voor bedrijvigheid in de gemeente Aartselaar en evolutie van het aantal ondernemingen.....	105
Economie : Evolutie btw-plichtige natuurlijke personen (= zelfstandigen) en btw-plichtige rechtspersonen (handelsondernemingen).....	107
Economie : Ondernemingen - oprichtingsratio.....	108
Economie : Ondernemingen – vestigingen naar sector	109
Economie : Netto groeiratio ondernemingen	110
Economie : Bruto toegevoegde waarde per inwoner	111
Economie : Pendelratio	112
Economie : Werkzaamheidsgraad	113
Economie : Werkzaamheidsgraad : Herkomst	114
Economie : Bruto toegevoegde waarde per werkende	115
Economie : Jobratio	116
Economie : lokale arbeidsmarkt – naar geslacht/leeftijd/arbeidspositie	117
Economie : lokale arbeidsmarkt – naar arbeidsmarktpositie en migratieachtergrond	117
Economie : lokale arbeidsmarkt - activiteitsgraad	118
Economie : lokale arbeidsmarkt – naar activiteitsgraad en migratieachtergrond.....	119
Lokale arbeidsmarkt : Loontrekkenden volgens woonplaats.....	120
Lokale arbeidsmarkt : Loontrekkenden volgens werkplaats.....	121
Lokale arbeidsmarkt : werkende inwoners naar sector	122

Lokale arbeidsmarkt : Loontrekkenden volgens woonplaats.....	123
Lokale arbeidsmarkt : Loontrekkenden volgens werkplaats.....	124
Economie : Werkloosheidsgraad naar leeftijd	126
Economie : Werkloosheidsgraad naar migratieachtergrond	127
Economie : Gemiddelde werkloosheidscijfers	128
Economie : Langdurige werkloosheid	131
Economie : Werkloosheid naar opleidingsniveau	132
Economie : Werkloosheidsgraad personen van buitenlandse herkomst.....	133
Armoede : gemiddeld inkomen per inwoner	134
Armoede : verhoogde tegemoetkoming in de ziekteverzekering.....	135
Armoede : Fiscale inkomens beneden de kritische grens	136
Armoede : Huishoudens met betalingsmoeilijkheden	137
Armoede : personen in een gezin met lage werkintensiteit	138
Armoede : kinderen in een gezin met lage werkintensiteit	139
Armoede : Kansarmoede-index Kind en Gezin.....	140
Armoede : Onderwijsarmoede-indicator	141
Armoede : Personen met een leefloon of een equivalent leefloon.....	142
Armoede : Aantal personen met een IGO of GIP	142
Armoede : Energie-armoede huishoudens	143
Detailhandel : aantal handelspanden en gevulde handelspanden.	144
Detailhandel : winkelvloeroppervlakte	146
Detailhandel : evolutie leegstaande handelspanden	147
Detailhandel : variëteit van het handelaanbod	148
Detailhandel : Koopstromen	149
Detailhandel : Koopstromen – koopstroom dagelijkse goederen.....	150
Detailhandel : Koopstromen – koopstroom periodieke goederen	151
Detailhandel : Koopstromen – koopstroom uitzonderlijke goederen - Bruin- en witgoed (klein en groot elektro).....	152
Detailhandel : Winkelgebied op kaart	153
Detailhandel : Koopstromen – koopstroom uitzonderlijke goederen – doe-het-zelf.....	153
Detailhandel : Koopstromen – koopstroom uitzonderlijke goederen – in en om de woning	154
Ruimte & infrastructuur - bevolkingsdichtheid.....	155
Ruimte & infrastructuur - bodembezetting naar functie	156
Ruimte & infrastructuur – bebouwde oppervlakte naar functie	157
Ruimte & infrastructuur – Bodembezetting voor landbouw en bos.....	158
Ruimte & infrastructuur – Vergunningen.....	159
Ruimte & infrastructuur – aantal landbouwbedrijven	160
Erfgoed : inventaris onroerend erfgoed.....	161
Energie : CO ² emissies voor verwarming huishoudens	163
Energie : Broeikasgasemissies van huishoudens, industrie en tertiaire sectoren	163
Energie : Energieverbruik van huishoudens voor verwarming	164
Energie : Groene stroom	165
Aartselaar, gemeente op mensenmaat (~LEVEN)	166
Inleiding	167
Samenvatting.....	167
1. Algemene tevredenheid over de gemeente	167
2. De uitstraling en netheid van Aartselaar.....	167

3. De betrokkenheid van de Aartselarenaar	167
4. Kinderopvang.....	167
5. Onderwijs	168
6. Zorg & gezondheid	169
Algemene tevredenheid over de gemeente : buurt.....	169
Algemene tevredenheid over de gemeente : gemeente zelf.....	170
Algemene tevredenheid over de gemeente : wonen	171
Algemene tevredenheid over de gemeente : verhuisintentie	172
Algemene tevredenheid over de gemeente : fierheid	173
Algemene tevredenheid over de gemeente : netheid	174
Betrokkenheid & sociale cohesie : contact buurtbewoners	175
Betrokkenheid & sociale cohesie : praten met buurtbewoners	176
Betrokkenheid & sociale cohesie : zorg dragen voor elkaar	177
Betrokkenheid & sociale cohesie : aanwezigheid andere cultuur	178
Betrokkenheid & sociale cohesie : andere cultuur sympathiek.....	179
Betrokkenheid & sociale cohesie : samenleven verschillende culturen	180
Kinderopvang : gebruik maken van kinderopvang.....	181
Kinderopvang : opvangplaatsen voor baby's en peuters.....	182
Kinderopvang : Voldoende opvang baby's en peuters.....	183
Kinderopvang : tevredenheid over opvang van baby's en peuters.....	184
Kinderopvang : Aantal kinderopvanginitiatieven/groeps- & gezinsopvang inkomens- en niet-inkomenstarief – baby's en peuters.	184
Kinderopvang : Aantal kinderopvanginitiatieven/groeps- & gezinsopvang inkomens- en niet-inkomenstarief – opvang schoolkinderen.	185
Kinderopvang : Robbedoes – analyse van start tot heden.....	186
Onderwijs : kleuteronderwijs : evolutie	189
Onderwijs : kleuteronderwijs – Aantal leerlingen gewoon en buitengewoon kleuteronderwijs t.o.v. kleuterpopulatie (2,5 – 5-jarigen) volgens vestigingsplaats	190
Onderwijs : lager onderwijs – Aantal leerlingen gewoon en buitengewoon lager onderwijs t.o.v. 6 – 11-jarigen) volgens vestigingsplaats.....	191
Onderwijs : lager onderwijs.....	192
Onderwijs : in- en uitstroom lager onderwijs.....	193
Onderwijs : Leerlingen in het lager onderwijs met thuistaal niet Nederlands.....	194
Onderwijs : schoolse vertraging	195
Onderwijs : evolutie van het aantal leerlingen in het basisonderwijs dat aantikt op de leerlingenkenmerken	196
Onderwijs : evolutie van het aantal leerlingen in het secundair onderwijs dat aantikt op de leerlingenkenmerken	197
Onderwijs : evolutie van het aantal leerlingen uit het gewone basisonderwijs dat aantikt op 0, 1, 2, 3, of 4 leerlingenkenmerken.....	198
Onderwijs : voldoende aanbod kleuter- en lager onderwijs.....	199
Onderwijs : tevredenheid over onderwijsvoorzieningen in de gemeente.....	200
Onderwijs : Aantal leerlingen in het secundair onderwijs	200
Onderwijs : instroom en uitstroom in het secundair onderwijs	201
Onderwijs : vroegtijdig schoolverlaten in het secundair onderwijs.....	201
Onderwijs : leerlingen in het secundair onderwijs met thuistaal niet Nederlands.....	202
Onderwijs : evolutie van de inschrijvingen in instellingen voor hoger onderwijs	203
Zorg & gezondheid – gezondheidsvoorzieningen	204

Zorg & gezondheid - huisartsbezoek	205
Zorg & gezondheid – tandartsbezoek	205
Zorg & gezondheid – Antibioticumconsumptie.....	206
Zorg & gezondheid – Chronische aandoening.....	208
Zorg & gezondheid – prevalentie diabetes	209
Zorg & gezondheid : Aanbod residentiële ouderenzorg	210
Zorg & gezondheid : Tevredenheid ouderenvoorzieningen.....	210
Zorg & gezondheid : Ouderenzorg	211
Zorg & gezondheid : Gezinszorg.....	211

Aartselaar, beleefbare gemeente (~ONTSPANNEN)212

Inleiding	212
-----------------	-----

Samenvatting.....	213
-------------------	-----

1. Het belevings-aanbod in Aartselaar	213
2. De deelname aan het aanbod	213
3. De tevredenheid van het aanbod.....	214
4. Winkelen – Horeca - Verblijfstoerisme.....	214

Sport & Vrije tijd : Sportclubs per 1.000 inwoners.....	215
---	-----

Sport & Vrije tijd : Sportinfrastructuur per 1.000 inwoners.....	216
--	-----

Sport & Vrije tijd : Vrijetijdsaanbod.....	216
--	-----

Sport & Vrije tijd : Groen in de buurt	217
--	-----

Sport & Vrije tijd : Sportparticipatie	218
--	-----

Sport & Vrije tijd : gebruik sportvoorzieningen in eigen gemeente.....	218
--	-----

Sport & Vrije tijd : bijwonen sportevenement in eigen gemeente of in een andere gemeente	219
--	-----

Sport & Vrije tijd : tevredenheid sport- en recreatievoorzieningen	219
--	-----

Cultuur & Vrije tijd : tevredenheid over culturele voorzieningen.....	220
---	-----

Cultuur & Vrije tijd : bijwonen culturele activiteit in de eigen / andere gemeente.....	221
---	-----

Cultuur & Vrije tijd : Overzichtsrapport bezoekers cultureel centrum Aartselaar	222
---	-----

Cultuur & Vrije tijd : bezoekers van een plein-, parkevenement of zomerfestivals in de eigen / andere gemeente	228
--	-----

Cultuur & Vrije tijd : bibliotheekbezoek in de eigen/andere gemeente	228
--	-----

Cultuur & Vrije tijd : Bibliotheek.....	229
---	-----

Cultuur & Vrije tijd : Jeugd – bezoek speeltuin of speelplein in de eigen/andere gemeente	235
---	-----

Cultuur & Vrije tijd : Jeugd – Voldoende speelvoorzieningen en geschikte plekken voor de jeugd.....	236
---	-----

Cultuur & Vrije tijd : Jeugd – tevredenheid over jongerenvoorzieningen.....	237
---	-----

Cultuur & Vrije tijd : voldoende activiteiten voor ouderen.....	238
---	-----

Cultuur & Vrije tijd : winkelen in Aartselaar	238
---	-----

Cultuur & Vrije tijd : voldoende winkelvoorzieningen in de buurt.....	239
---	-----

Cultuur & Vrije tijd : tevredenheid over shopping- winkelvoorziening in Aartselaar	239
--	-----

Cultuur & Vrije tijd : Horeca – bezoek uitgaansgelegenheden	240
---	-----

Cultuur & Vrije tijd : Horeca- bezoek restaurant, brasserie	240
---	-----

Cultuur & Vrije tijd : Horeca - tevredenheid.....	241
---	-----

Cultuur & Vrije tijd : Verblijfstoerisme	241
--	-----

Cultuur & Vrije tijd : Toerisme - capaciteit.....	242
---	-----

Deel 2 - Interne werking243

Dienst- en hulpverlening	243
Inleiding	243
Samenvatting.....	244
Vertrouwen in het gemeentebestuur	244
Vertrouwen in de politie	245
Tevredenheid over loketvoorzieningen	246
Spreiding informatie over en door de gemeente.....	247
Consultatie van inwoners	248
Website en kanalen sociale media	249
Personele & Financiële stand van zaken	249
Inleiding	249
Personeel <i>Samenvatting</i>	250
Interne organisatiestructuur : organogram 2019.....	250
Personeel : organogram 2019 - uitvergroet	251
Aantal personeelsleden.....	255
Aantal personeelsleden naar geslacht	256
Aantal personeelsleden naar graad.....	257
Aantal personeelsleden naar hoedanigheid.....	258
Aantal personeelsleden naar leeftijdsklasse	259
Verdeling personeel per dienst	259
Financieel <i>Inleiding</i>	262
Samenvatting.....	262
FINANCIEN – Autofinancieringsmarge gemeente Aartselaar per inwoner (in euro)	263
FINANCIEN – Financiële schuld gemeente per inwoner.....	263
FINANCIEN – evolutie personenbelastingpercentage.....	265
FINANCIEN – ontvangsten uit de aanvullende personenbelasting.	265
FINANCIEN – Impact demografische evolutie op de aanvullende personenbelasting	266
FINANCIEN – evolutie bedrag aanslagvoet opcentiemen van de onroerende voorheffing.268	
FINANCIEN – ontvangsten uit de opcentiemen op onroerende voorheffing per inwoner. 269	
FINANCIEN – Totale uitgaven gemeente Aartselaar per inwoner.....	270
BIJLAGEN	272



01

Gebiedsinformatie

Gebiedsinformatie

Inleiding

In dit deel wordt een algemeen beeld geschetst wat betreft de Aartselaarse bevolking, evoluties over aantal inwoners, nationaliteiten en samenstelling van de huishoudens.

Samenvatting

Aartselaar telde op 01 januari 2017 14.222 inwoners wat een daling is met 0,35% ten opzichte van het referentiejaar 2005. (*Ten opzichte van 10 jaar geleden is er zelfs een daling van het inwonersaantal met 0,72%*). Hiermee gaat onze gemeente in tegen de trend van de andere gemeenten van de Belfiuscluster (v10) waartoe ze behoort waar een stijging is van 6,7%. Ook voor het Vlaams Gewest stijgt het gemiddeld aantal inwoners met 7,8%.

De dichtst bevolkte sector (wijk) in de gemeente is 'De Leug' met 6.479 inwoners per km².

Voor de toekomst wordt er voor Aartselaar wel een bevolkingstoename verwacht. Volgens de projecties van Statistiek Vlaanderen zou het inwonersaantal van Aartselaar tussen 1 januari 2018 en 2035 van ongeveer 14.280 inwoners stijgen naar ongeveer 14.587 inwoners in 2035. Dit is een groei van 2,57% ten opzichte van 2017. Deze stijging is merkbaar lager dan deze in de Belfiuscluster (v10) waar er een stijging verwacht wordt van 7% wat meer in de lijn ligt van het Vlaams Gewest dat een stijgingsverwachting heeft van 7,6%.

De evolutie en samenstelling van de bevolking hangt af van 2 factoren : enerzijds de natuurlijke aangroei en anderzijds de verhuisbewegingen. De natuurlijke aangroei (aantal geboorten min het aantal overlijdens) bedraagt in 2016 -3,4 per 1.000 inwoners. Ook hier verschilt Aartselaar sterk met de cijfers van de Belfiuscluster (v10) en het Vlaams Gewest die een aangroei hebben van respectievelijk 0,7 en 0,8 per 1.000 inwoners.

Het saldo van de verhuisbeweging bedraagt in 2016 10.

In 2017 had 4,61% van de Aartselaarse bevolking niet de Belgische nationaliteit. Binnen de Belfiuscluster (v10) hebben enkel Dessel, Wommelgem, Beerse en Oplabbeek een hoger aandeel. Het gemiddelde binnen de cluster bedraagt 3,7%. Het groeipercentage van het aantal inwoners dat niet de Belgische nationaliteit heeft, bedraagt in Aartselaar ten opzichte van 2007 75,92%.

Als we kijken naar de nationaliteit van deze niet-Belgen zijn het vooral Nederlanders, Marokkanen, bewoners van ex-Joegoslavië en Polen die zich in Aartselaar komen vestigen.

Het aantal inwoners met een buitenlandse herkomst bedraagt in Aartselaar in 2016 6,57% van het totale inwonersaantal voor inwoners met een EU herkomst en 7,56% voor inwoners met een niet-EU herkomst. Beide percentages liggen hoger dan deze van de Belfiuscluster (v10), waar ze respectievelijk 5,80% en 4,46% zijn. Het Vlaams Gewest kent dan weer een hoger percentage met 9,21% (EU) en 11,26% (niet-EU).

Wat de verdeling van de inwoners naar leeftijd betreft, krijgen we in Aartselaar het volgende beeld : 29,90% van de bevolking is jonger dan 30 jaar, 38,70% is tussen de 30 en 60 jaar en 31,40 is ouder dan 60 jaar.

Net als in de rest van Vlaanderen neemt ook in Aartselaar de druk op de groep actieve volwassenen (20-64 jarigen) door zorgnoden toe. Dit wordt uitgedrukt in de afhankelijkheidsratio. Deze ratio is in Aartselaar gestegen van 66,3 in 2010 naar 79,0 in 2017. Deze stijging is veel sterker dan vergeleken met de Belfiuscluster (v10) en het Vlaams Gewest.

Bij de privéhuishoudens zien we een verdere stijging van het aantal éénpersoonshuishoudens en tweepersoonshuishoudens, de driepersoons-, vierpersoons- en vijf of meerpersoonshuishoudens blijven verder dalen in vergelijking met 2010 of vroeger. In 2017 was de grootste groep deze van de tweepersoonshuishoudens met 40,20%, gevolgd door de éénpersoonshuishoudens (25,56%), de driepersoonshuishoudens (14,63%), de vierpersoonshuishoudens (14,15%) en tenslotte de vijf- of meerpersoonshuishoudens (5,43%).

Het aantal alleenstaande ouders met 1 of meer minderjarige kinderen is met 58,9% gestegen t.o.v. het jaar 2000. Ten opzichte van 2013 nog steeds een stijging van 13,17%. Aartselaar zit hiermee bij de grootste stijgers in de Belfiuscluster (v10) (4^e grootste stijger na Puurs, Beerse en Tessenderlo).

Evolutie van de totale bevolking.

Op 1 januari 2017 waren er in Aartselaar 14.222 inwoners. Vergeleken met het referentiejaar 2005 daalt het aantal inwoners met 0,35%.

1 januari	Aartselaar												
	2005	2006	2007	2008	2009	2010	2011	2012	2013	2014	2015	2016	2017
Aantal inwoners	14.272	14.375	14.325	14.267	14.265	14.290	14.311	14.281	14.226	14.207	14.157	14.262	14.222
Groei (2005=100)	100,0	100,7	100,4	100,0	100,0	100,1	100,3	100,1	99,7	99,5	99,2	99,9	99,6

1 januari	BELFIUS. Gemeenten met economische activiteit en vergrijzende bevolking (V10)												
	2005	2006	2007	2008	2009	2010	2011	2012	2013	2014	2015	2016	2017
Aantal inwoners	209.065	210.333	211.851	213.140	214.938	215.896	216.871	218.028	219.185	220.182	220.994	222.050	223.141
Groei (2005=100)	100,0	100,6	101,3	101,9	102,8	103,3	103,7	104,3	104,8	105,3	105,7	106,2	106,7

1 januari	Vlaams Gewest												
	2005	2006	2007	2008	2009	2010	2011	2012	2013	2014	2015	2016	2017
Aantal inwoners	6.043.161	6.078.600	6.117.440	6.161.600	6.208.877	6.251.983	6.306.638	6.350.765	6.381.859	6.410.705	6.444.127	6.477.804	6.516.011
Groei (2005=100)	100,0	100,6	101,2	102,0	102,7	103,5	104,4	105,1	105,6	106,1	106,6	107,2	107,8



Bron : Gemeentemonitor

URL = <https://www.statistiekvlaanderen.be/sites/default/files/docs/GM-Aartselaar.pdf>

Inwoners per stadsdeel

Verdeling van het aantal inwoners per wijk. De gemeente Aartselaar is ingedeeld in 8 wijken, meer

bepaald : Bruylenbaert – Buerstede – De Leug – Koekoek – Lindenbos – Ten Dorpe – 't Heiken - Ysselaar

Bevolkingsdichtheid

De bevolkingsdichtheid van gemeente **Aartselaar** is **1.302** inwoners per vierkante kilometer. In provincie **Antwerpen (Prov.)** is dit **642** inwoners per km².

De dichtst bevolkte statistische sector in Aartselaar: Leug (11001A052) heeft **6.479** inwoners per km².

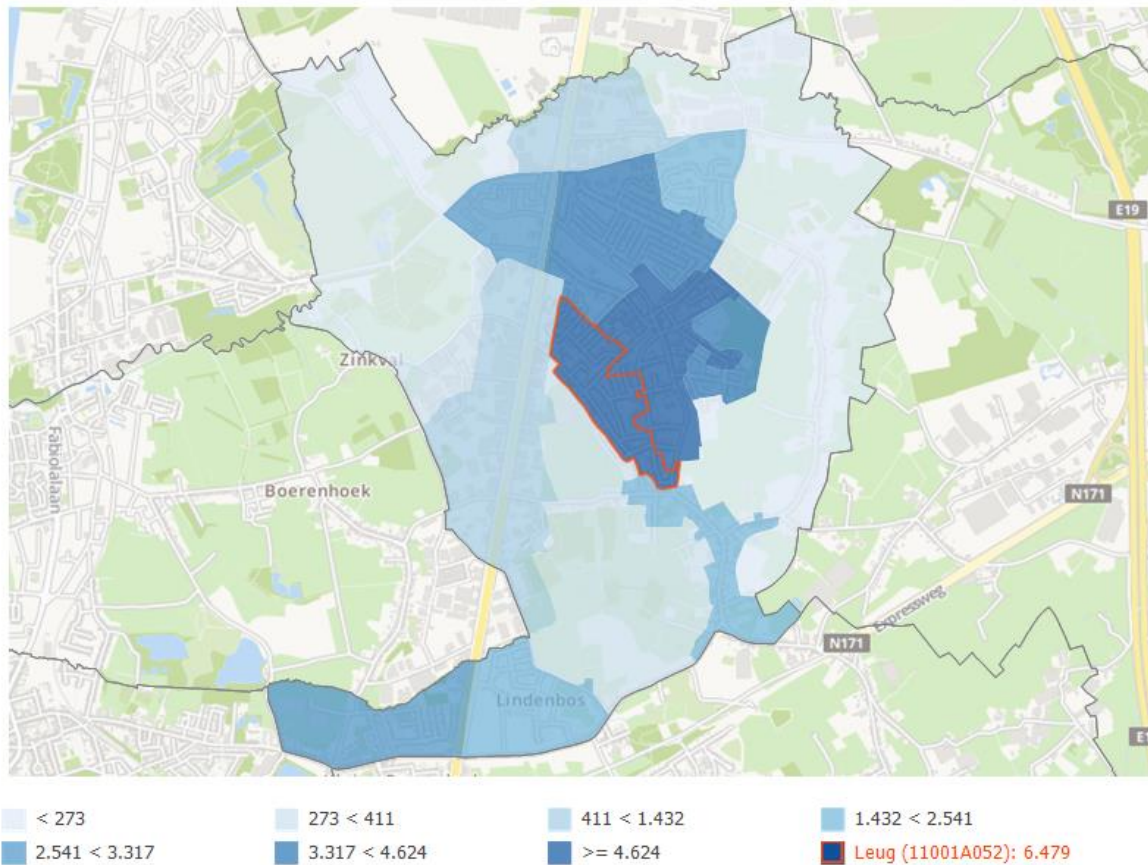

Bron : Provincies in cijfers

URL = https://provincies.incijfers.be/databank/?report=steekkaart_demografie&input_geo=gemeente_11001

Bevolkingsaan groei

De natuurlijke bevolkingsaan groei is de verhouding tussen de geboorten en sterfgevallen (access).

Voor de gemeente Aartselaar bedraagt de natuurlijke aangroei **-3,4** per 1.000 inwoners in 2016.

loop	Aartselaar										
	2006	2007	2008	2009	2010	2011	2012	2013	2014	2015	2016
Geboorten per 1.000 inwoners	10,6	8,0	9,7	8,6	7,5	7,6	8,1	8,0	7,6	9,0	7,0
Overlijdens per 1.000 inwoners	11,3	10,2	10,5	9,8	10,1	10,6	12,7	11,5	9,5	11,2	10,4
Natuurlijk access per 1.000 inwoners	-0,7	-2,2	-0,8	-1,2	-2,6	-2,9	-4,7	-3,4	-1,9	-2,2	-3,4

loop	BELFIUS.Gemeenten met economische activiteit en vergrijzende bevolking (V10)										
	2006	2007	2008	2009	2010	2011	2012	2013	2014	2015	2016
Geboorten per 1.000 inwoners	10,6	10,3	10,9	10,6	10,1	9,9	9,8	9,7	9,6	9,4	9,4
Overlijdens per 1.000 inwoners	8,5	8,4	8,3	8,5	8,6	8,2	9,3	9,1	8,6	8,9	8,7
Natuurlijk access per 1.000 inwoners	2,1	1,9	2,6	2,0	1,5	1,7	0,5	0,6	1,1	0,5	0,7

loop	Vlaams Gewest										
	2006	2007	2008	2009	2010	2011	2012	2013	2014	2015	2016
Geboorten per 1.000 inwoners	10,8	10,7	11,3	11,1	11,2	11,0	10,8	10,6	10,5	10,2	10,2
Overlijdens per 1.000 inwoners	9,2	9,1	9,4	9,4	9,4	9,2	9,6	9,7	9,2	9,7	9,4
Natuurlijk access per 1.000 inwoners	1,6	1,6	2,0	1,7	1,8	1,8	1,2	0,9	1,3	0,5	0,8

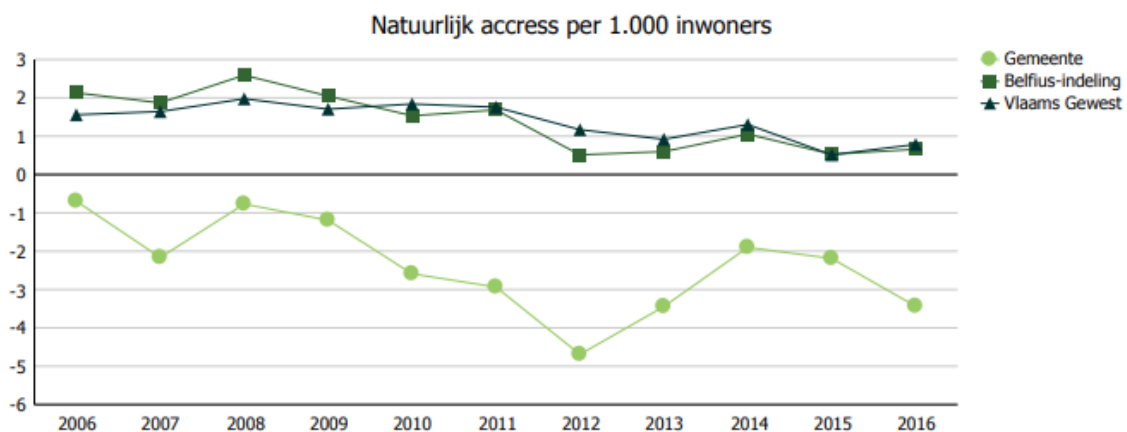

Bron : Gemeentemonitor

URL = <https://www.statistiekvlaanderen.be/sites/default/files/docs/GM-Aartselaar.pdf>

Verhuisbewegingen – Migraties in de gemeente

We onderscheiden twee soorten 'verhuisbewegingen'. Enerzijds hebben we de 'interne'

migraties/verhuisbewegingen die verwijzen naar verhuisbewegingen tussen de gemeente Aartselaar en andere steden/gemeenten in België. Anderzijds zijn er de internationale migraties/verhuisbewegingen die verwijzen naar verhuisbewegingen tussen de gemeente Aartselaar en het buitenland. In 2016 bedraagt het saldo van alle verhuisbewegingen 10.

Verhuisbewegingen binnen België (interne migraties)¹, in de loop van het jaar

loop	Aartselaar										
	2006	2007	2008	2009	2010	2011	2012	2013	2014	2015	2016
Interne inwijking	784	655	724	790	866	799	769	731	790	832	750
Interne uitwijking	794	723	757	764	843	799	791	718	822	728	797
Saldo	-10	-68	-33	26	23	0	-22	13	-32	104	-47

Verhuisbewegingen van en naar het buitenland (internationale migraties), in de loop van het jaar

loop		Aartselaar										
		2006	2007	2008	2009	2010	2011	2012	2013	2014	2015	2016
Internationale inwijking	vanuit buitenland	31	67	81	57	69	52	63	52	63	76	79
	vanuit wachtregister ²	2	7	10	15	4	2	7	7	4	8	11
	herinschrijving ³	16	11	15	22	4	13	7	13	6	4	13
	totaal⁵	49	85	106	94	77	67	77	72	73	88	103
Internationale uitwijking	naar buitenland	50	29	54	58	35	44	24	38	49	51	28
	naar wachtregister ⁴						0	1	0	0	0	0
	ambtshalve geschrapt ³	31	13	19	21	9	14	20	18	14	11	18
	totaal⁵	81	42	73	79	44	58	45	56	63	62	46
Saldo		-32	43	33	15	33	9	32	16	10	26	57

Saldo van alle verhuisbewegingen, in de loop van het jaar

loop	Aartselaar										
	2006	2007	2008	2009	2010	2011	2012	2013	2014	2015	2016
Totaal migratiesaldo	-42	-25	0	41	56	9	10	29	-22	130	10

¹Gemeentegrensoverschrijdende in- en uitwijkingen binnen België

²ADS gebruikt de term "veranderd van register (binnen)". Vóór 2010 werd er geen opsplitsing gemaakt tussen "veranderd van register (binnen)" en "veranderd van register (buiten)" maar werd het saldo van beide bewegingen opgenomen als "veranderd van register" bij internationale inwijkingen.

³Vanaf 2010 wordt ambtshalve schrapping en herinschrijving enkel genoteerd als beide gebeurtenissen niet in hetzelfde kalenderjaar vallen.

⁴ADS gebruikt de term "veranderd van register (buiten)". Vóór 2010 werd er geen opsplitsing gemaakt tussen "veranderd van register (binnen)" en "veranderd van register (buiten)" maar werd het saldo van beide bewegingen opgenomen als "veranderd van register" bij internationale inwijkingen.

⁵Cijfers vóór 2010 zijn niet perfect vergelijkbaar met cijfers vanaf 2010 ten gevolge van wijzigingen in de definities (zie voetnoten 2, 3 en 4).

Bron : Gemeentemonitor

URL = <https://www.statistiekvlaanderen.be/sites/default/files/docs/GM-Aartselaar.pdf>

Aantal inwoners met een niet-Belgische nationaliteit

Aandeel inwoners met een vreemde nationaliteit in % t.o.v. het totaal aantal inwoners in 2017. In de

gemeente Aartselaar zijn er in 2017 656 inwoners met een vreemde nationaliteit of 4,61% van de totale bevolking. De grafiek hieronder toont ook de verhouding met de andere gemeenten in dezelfde Belfiuscluster. (gemiddelde in Belfiuscluster = 3,7%).

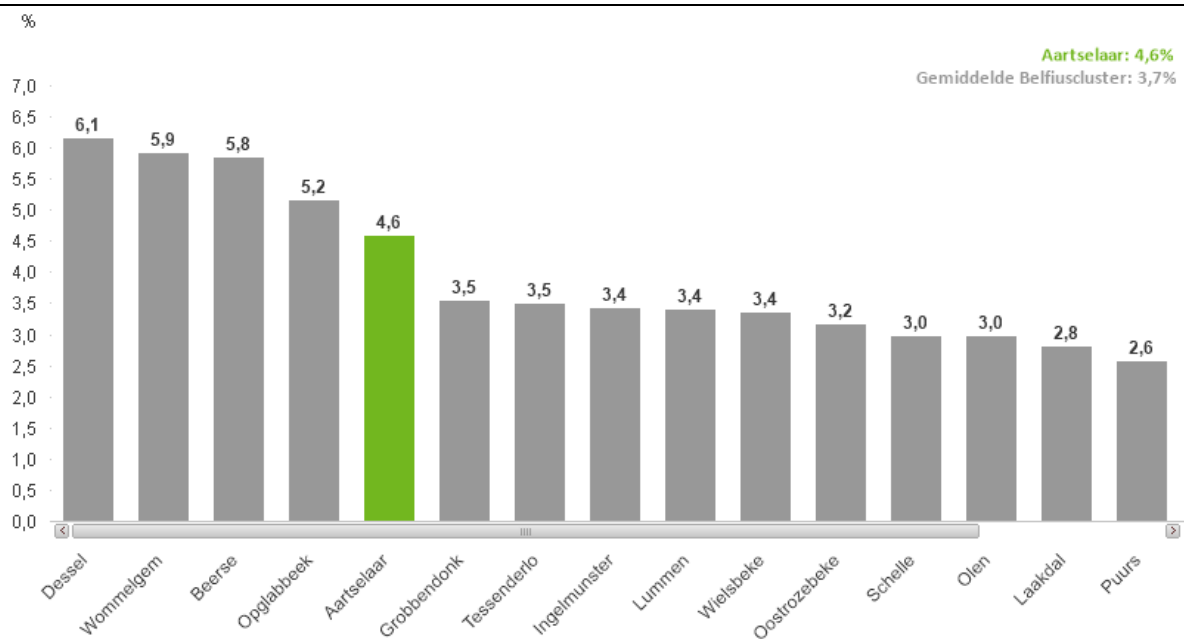

Bron : Gemeentemonitor

URL = <http://statistieken.vlaanderen.be/QvAJAXZfc/notoolbar.htm?document=ABB%2FABB%20-%20GSM.qvw&host=QVS%40cww100154&anonymous=true>

Aantal inwoners met een niet-Belgische nationaliteit

Evolutie aantal vreemdelingen

Evolutie aantal vreemdelingen (= personen met vreemde nationaliteit) per nationaliteitsgroep t.o.v. het totaal aantal inwoners op 1 januari

Bron = Gemeentemonitor - STATBEL, verwerking Statistiek Vlaanderen

totaal inwoners aantal	14 325	14 267	14 265	14 290	14 311	14 281	14 226	14 207	14 157	14 262
Nationaliteit	2007	2008	2009	2010	2011	2012	2013	2014	2015	2016
Nederland	77	91	108	103	106	103	113	136	147	141
Buurlanden zonder NL	42	44	41	34	39	39	43	42	39	43
West-en Noord-EU15 (1)	27	22	22	24	23	24	27	29	27	30
Zuid-EU15 (2)	52	49	46	49	49	54	53	57	62	69
EU12 (EU13 vanaf 2014) (3)	22	26	38	36	51	49	66	82	97	112
Europa niet-EU (4)	51	65	62	63	61	57	54	53	56	57
Turkije	2	4	3	2	2	2	2	1	5	5
Maghreb (5)	18	15	16	19	28	30	30	30	34	34
Andere landen	62	72	89	94	116	106	109	105	115	130
Totaal aantal vreemdelingen	353	388	425	424	475	464	497	535	582	621
% t.o.v. totaal aantal inwoners	2,46	2,72	2,98	2,97	3,32	3,25	3,49	3,77	4,11	4,35

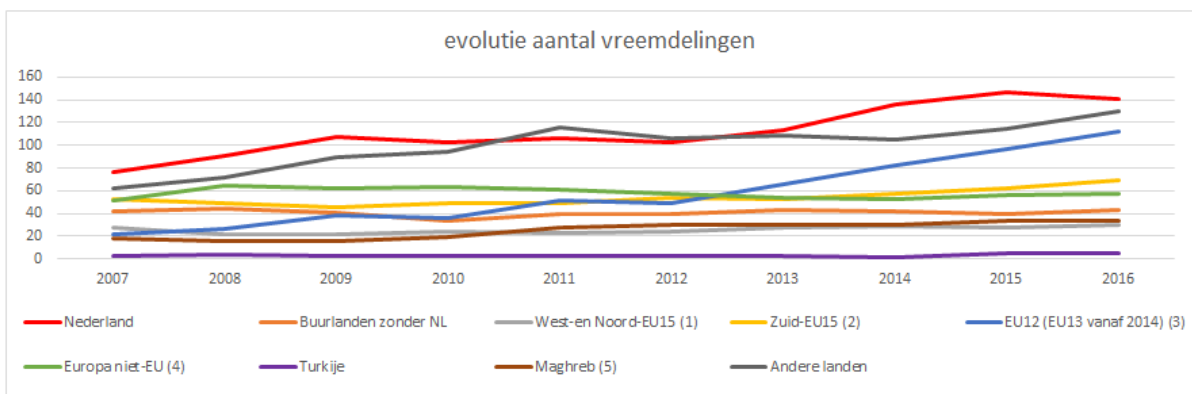

(1) Ierland, Verenigd Koninkrijk, Oostenrijk, Denemarken, Zweden en Finland;

(2) Italië, Spanje, Portugal, Griekenland

(3) Estland, Letland, Litouwen, Polen, Tsjechië, Slowakije, Hongarije, Slovenië, Bulgarije, Roemenië, Malta en Cyprus, vanaf 2013 ook Kroatië

(4) Zwitserland, Noorwegen, Albanië, Belarus, Kosovo, Moldavië, Rusland, Bosnië, Oekraïne, Liechtenstein, Andorra, Monaco, San Marino, Macedonië, Kroatië tot 2013, IJsland, Servië en Montenegro

(5) Marokko, Algerije, Tunesië, Libië en Mauritanië

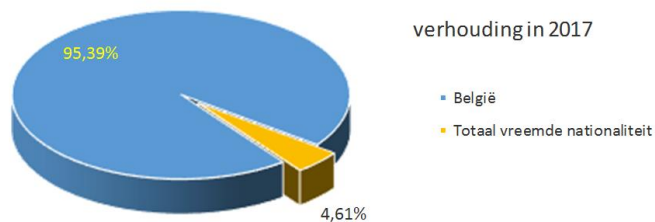

Top 10 inwoners niet-Belgische herkomst

Aantal personen van buitenlandse herkomst t.o.v. de totale bevolking, op 1 januari van het jaar. Om de herkomst van een persoon te bepalen worden er 4 criteria in rekening gebracht : de huidige nationaliteit van de persoon, de geboortenationaliteit van de persoon, de geboortenationaliteit van de vader en deze van de moeder. Is één van deze 4 criteria een niet-Belgische nationaliteit, dan wordt de persoon beschouwd als zijnde van buitenlandse herkomst.

Om de personen van buitenlandse herkomst op te delen in verschillende herkomstgroepen wordt eerst gekeken naar de geboortenationaliteit van de vader, daarna naar deze van de moeder, de huidige nationaliteit van de persoon en de geboortenationaliteit van de persoon.

In 2016 had 6,57% van de inwoners van Aartselaar een EU herkomst en 7,56% een niet-EU herkomst.

	Aartselaar											
	2011		2012		2013		2014		2015		2016	
	Aantal	%	Aantal	%	Aantal	%	Aantal	%	Aantal	%	Aantal	%
EU	752	5,25	780	5,46	830	5,83	865	6,09	897	6,34	937	6,57
Niet EU	770	5,38	789	5,52	854	6,00	878	6,18	953	6,73	1.078	7,56

	BELFIUS.Gemeenten met economische activiteit en vergrijzende bevolking (V10)											
	2011		2012		2013		2014		2015		2016	
	Aantal	%	Aantal	%	Aantal	%	Aantal	%	Aantal	%	Aantal	%
EU	10.520	4,85	10.928	5,01	11.537	5,26	11.954	5,42	12.385	5,60	12.879	5,80
Niet EU	7.455	3,43	8.008	3,67	8.507	3,88	8.943	4,06	9.310	4,21	9.910	4,46

	Vlaams Gewest											
	2011		2012		2013		2014		2015		2016	
	Aantal	%	Aantal	%	Aantal	%	Aantal	%	Aantal	%	Aantal	%
EU	500.266	7,92	520.416	8,18	539.639	8,44	557.858	8,69	577.909	8,96	597.923	9,21
Niet EU	576.347	9,12	612.682	9,63	642.374	10,04	666.013	10,37	690.643	10,71	730.492	11,26

Bron: Gemeentemonitor

URL = <https://www.statistiekvlaanderen.be/sites/default/files/docs/GM-Aartselaar.pdf>

Top tien herkomstlanden*	Aantal
Nederland	316
Marokko	270
Joegoslavië	143
Polen	99
Spanje	87
Unie d. Socialist. <u>Sovjetrep.</u>	84
Groot-Brittannië	69
Frankrijk	68
Turkije	67
Duitsland	57
Andere herkomstlanden	940

Bron : Rijksregister, berekend door Diensten Data & Analyse van de Vlaamse provincies

Herkomst is gebaseerd op geboortenationaliteit persoon of geboortenationaliteit ouders, men gaat terug naar het verleden vandaar landen die niet meer bestaan, met name 'USSR' en 'Joegoslavië'. Het zijn vooral personen met Nederlandse, Marokkaanse en voormalig Joegoslavische origine die zich in Aartselaar vestigen.

Onderstaande kaart met het aandeel niet-Belgen naar herkomst t.o.v. de gehele bevolking in Aartselaar. Waar er minder dan 5 inwoners van niet niet-Belgische herkomst zijn, wordt geen resultaat weergegeven.

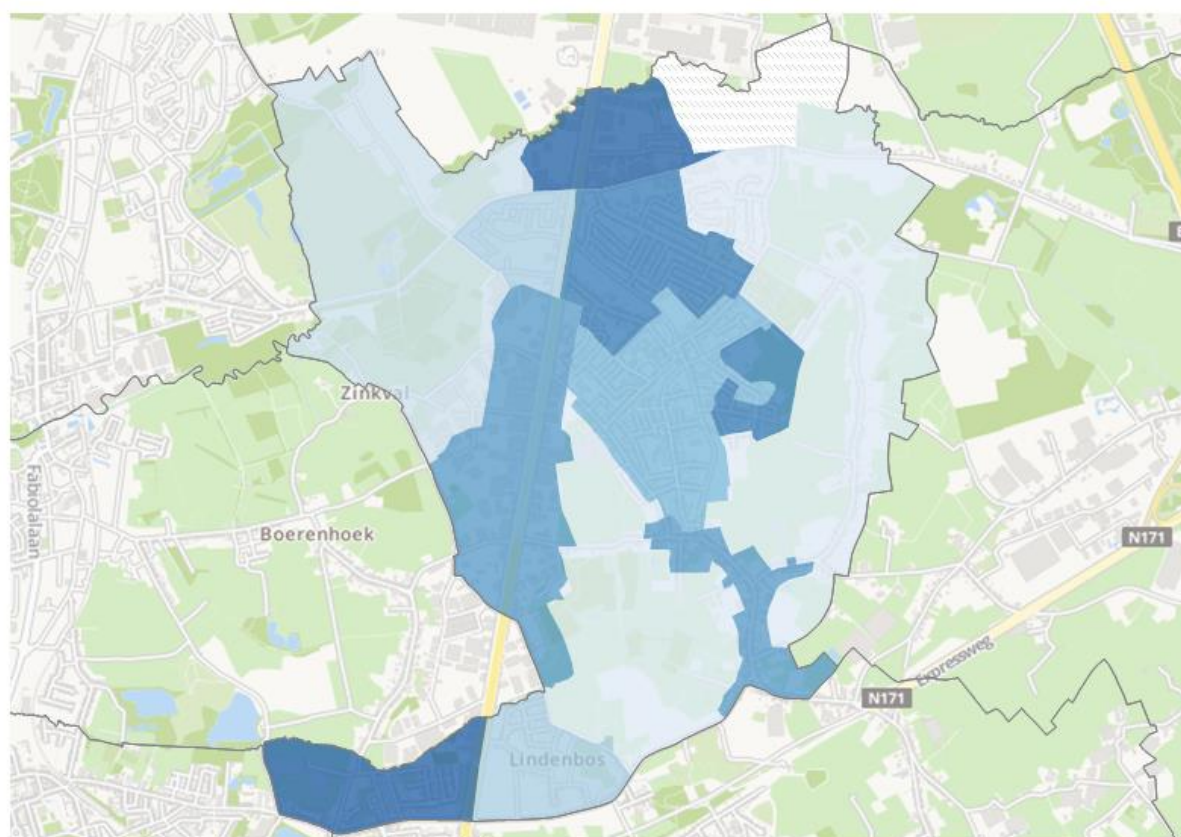

Bron : Provincies in cijfers

URL = https://provincies.incijfers.be/databank/?report=steekkaart_demografie&input_geo=gemeente_11001

Bevolkingsprognose

De te verwachte bevolkingsaan groei tussen 1 januari 2018 en 2035.

Voor de toekomst (t.e.m. 2035) wordt in Aartselaar een bevolkinstoename verwacht. Volgens de projecties van Statistiek Vlaanderen zou het inwonersaantal van Aartselaar van ongeveer 14.280 inwoners in 2018 stijgen naar ongeveer 14.587 inwoners in 2035. Dit is een groei van 2,57 % ten opzichte van 2017.

1 januari	Aartselaar												
	2017	2018	2019	2020	2021	2022	2023	2024	2025	2026	2027	2030	2035
Aantal inwoners	14.222	14.280	14.316	14.343	14.372	14.416	14.453	14.482	14.505	14.532	14.541	14.577	14.587
Groei (2017=100)	100,0	100,4	100,7	100,9	101,1	101,4	101,6	101,8	102,0	102,2	102,2	102,5	102,6

1 januari	BELFIUS.Gemeenten met economische activiteit en vergrijzende bevolking (V10)												
	2017	2018	2019	2020	2021	2022	2023	2024	2025	2026	2027	2030	2035
Aantal inwoners	223.141	224.246	225.288	226.416	227.492	228.490	229.438	230.428	231.380	232.307	233.178	235.553	238.715
Groei (2017=100)	100,0	100,5	101,0	101,5	101,9	102,4	102,8	103,3	103,7	104,1	104,5	105,6	107,0

1 januari	Vlaams Gewest												
	2017	2018	2019	2020	2021	2022	2023	2024	2025	2026	2027	2030	2035
Aantal inwoners	6.516.011	6.552.971	6.587.211	6.621.004	6.654.415	6.686.296	6.717.747	6.748.985	6.778.698	6.807.702	6.834.986	6.910.317	7.012.515
Groei (2017=100)	100,0	100,6	101,1	101,6	102,1	102,6	103,1	103,6	104,0	104,5	104,9	106,1	107,6

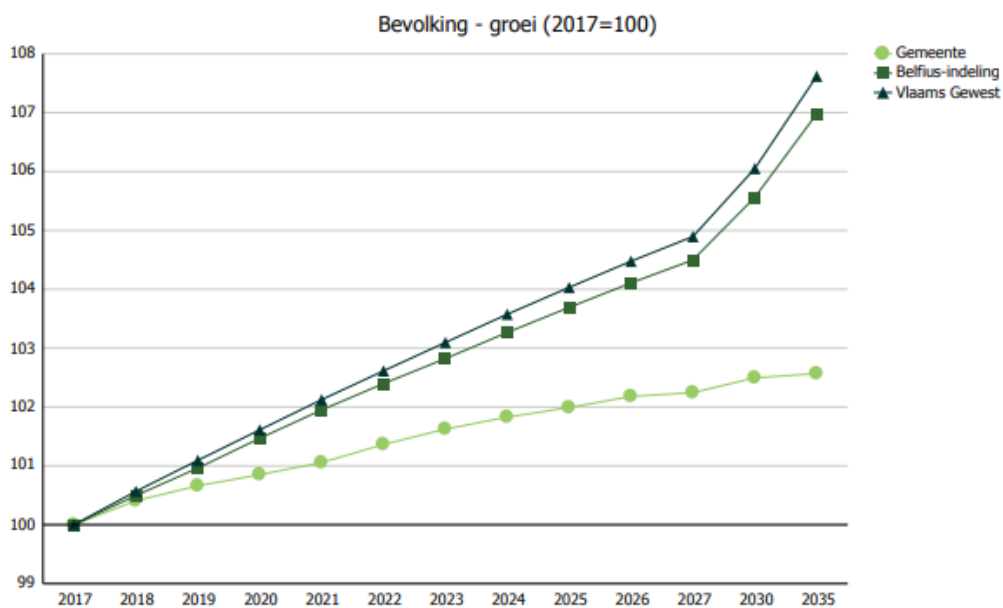

Bron : Gemeentemonitor

URL = <https://www.statistiekvlaanderen.be/sites/default/files/docs/GM-Aartselaar.pdf>

Inwonersaantal naar leeftijd

Onderstaande grafiek toont het inwonersaantal naar leeftijd op 01 januari 2017 met daarnaast de

prognose voor 2035 en dit in vergelijking met de Belfiuscluster waartoe Aartselaar behoort.

In Aartselaar in 2017 is 29,90% van de bevolking jonger dan 30 jaar, 38,70% is tussen de 30 en 60 jaar en 31,40% is ouder dan 60 jaar.

Inwonersaantal naar leeftijd - 2017

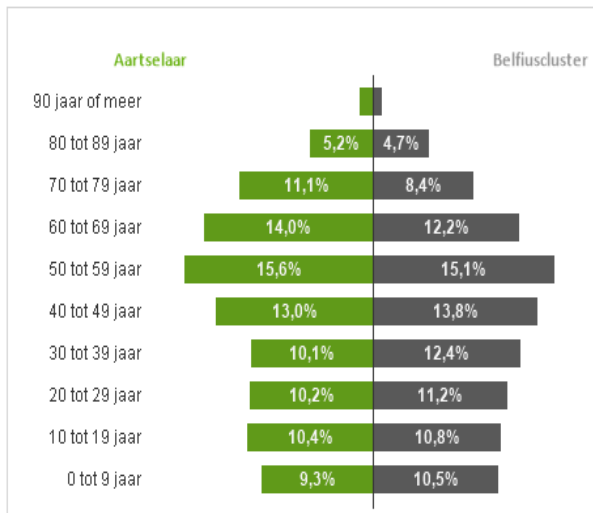

Prognoses aantal inwoners naar leeftijd - 2035

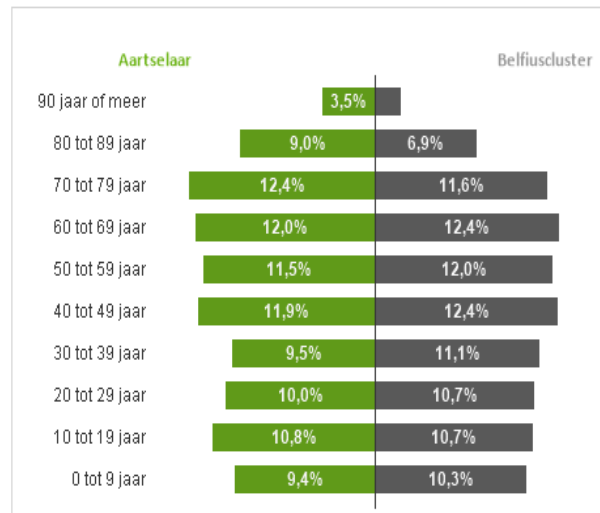

Bron : Gemeentemonitor

URL = <http://statistieken.vlaanderen.be/QvAJAXZfc/notoolbar.htm?document=ABB%2FABB%20-%20GSM.qvw&host=QVS%40cww100154&anonymous=true>

Afhankelijkheidsratio

De onafhankelijkheidsratio is de verhouding tussen de jongeren en senioren enerzijds (de 0-19 jarigen en de 65 plussers samen) en de groep actieve volwassenen (20-64 jarigen) anderzijds. Hoe

hoger de afhankelijkheidsratio, hoe meer druk op de groep actieve volwassen mensen (20-64 jarigen) door zorgnoden.

In Aartselaar is de afhankelijkheidsratio de laatste 10 jaar sterk toegenomen, een stijging van liefst 19,16% in 2017 t.o.v. 2010. Dit in schril contrast met de andere gemeenten in dezelfde Belfiuscluster en het Vlaams Gewest.

1 januari	Aartselaar							
	2010	2011	2012	2013	2014	2015	2016	2017
0-19 jaar	2.894	2.847	2.832	2.785	2.789	2.747	2.810	2.793
65 jaar en ouder	2.801	2.935	3.066	3.143	3.270	3.364	3.439	3.485
20-64 jaar	8.595	8.529	8.383	8.298	8.148	8.046	8.013	7.944
Afhankelijkheidsratio	66,3	67,8	70,4	71,4	74,4	76,0	78,0	79,0

1 januari	BELFIUS.Gemeenten met economische activiteit en vergrijzende bevolking (V10)							
	2010	2011	2012	2013	2014	2015	2016	2017
0-19 jaar	48.020	47.873	47.856	47.659	47.584	47.496	47.426	47.530
65 jaar en ouder	36.947	37.834	38.952	39.907	40.949	42.098	43.209	44.063
20-64 jaar	130.929	131.164	131.220	131.619	131.649	131.400	131.415	131.548
Afhankelijkheidsratio	64,9	65,3	66,2	66,5	67,2	68,2	69,0	69,6

1 januari	Vlaams Gewest							
	2010	2011	2012	2013	2014	2015	2016	2017
0-19 jaar	1.376.385	1.384.082	1.387.666	1.388.218	1.390.045	1.394.647	1.399.834	1.406.625
65 jaar en ouder	1.135.045	1.153.348	1.179.812	1.200.965	1.222.353	1.245.466	1.265.666	1.287.035
20-64 jaar	3.740.553	3.769.208	3.783.287	3.792.676	3.798.307	3.804.014	3.812.304	3.822.351
Afhankelijkheidsratio	67,1	67,3	67,9	68,3	68,8	69,4	69,9	70,5

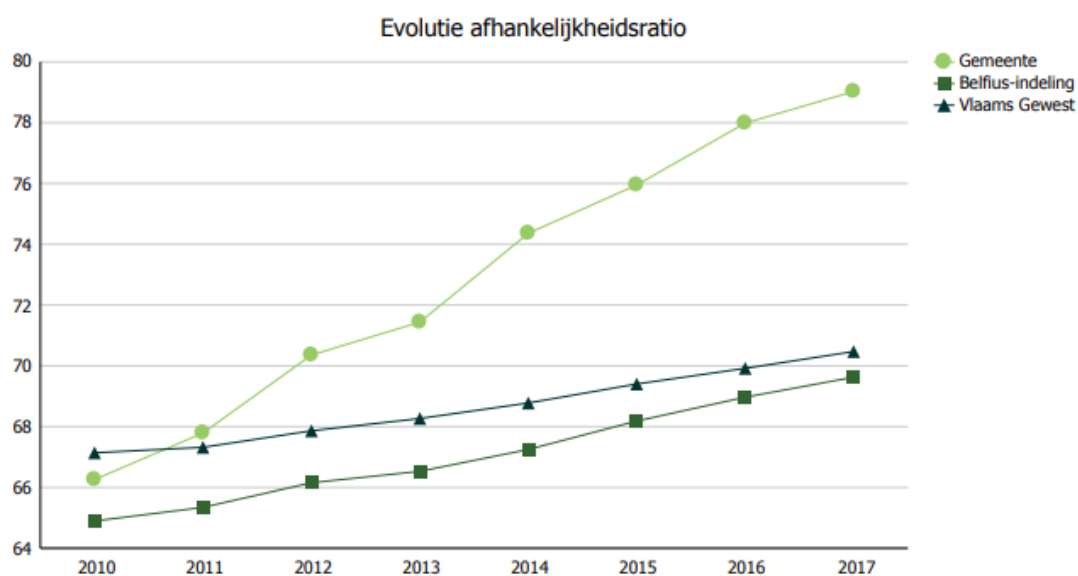

Bron : Gemeentemonitor

URL = <https://www.statistiekvlaanderen.be/sites/default/files/docs/GM-Aartselaar.pdf>

Privé huishoudens

Hieronder vind je de samenstelling van de private huishoudens op 1 januari 2017.

In Aartselaar waren er in Aartselaar 5.931 private huishoudens waarvan 1.516 éénpersoonshuishoudens (25,56%), 2.384 tweepersoonshuishoudens (40,20%), 868 driepersoonshuishoudens (14,63%), 841 vierpersoonshuishoudens (14,18%) en 322 vijf- of meer persoonshuishoudens (5,43%).

	1 persoon	2 personen	3 personen	4 personen	5 of meer personen	Totaal
2000	1.020	1.966	1.117	952	394	5.449
2005	1.214	2.198	1.002	898	349	5.661
2010	1.329	2.321	936	856	339	5.781
2015	1.466	2.402	870	831	316	5.885
2016	1.490	2.369	893	841	324	5.917
2017	1.516	2.384	868	841	322	5.931

Evolutie van de private huishoudens

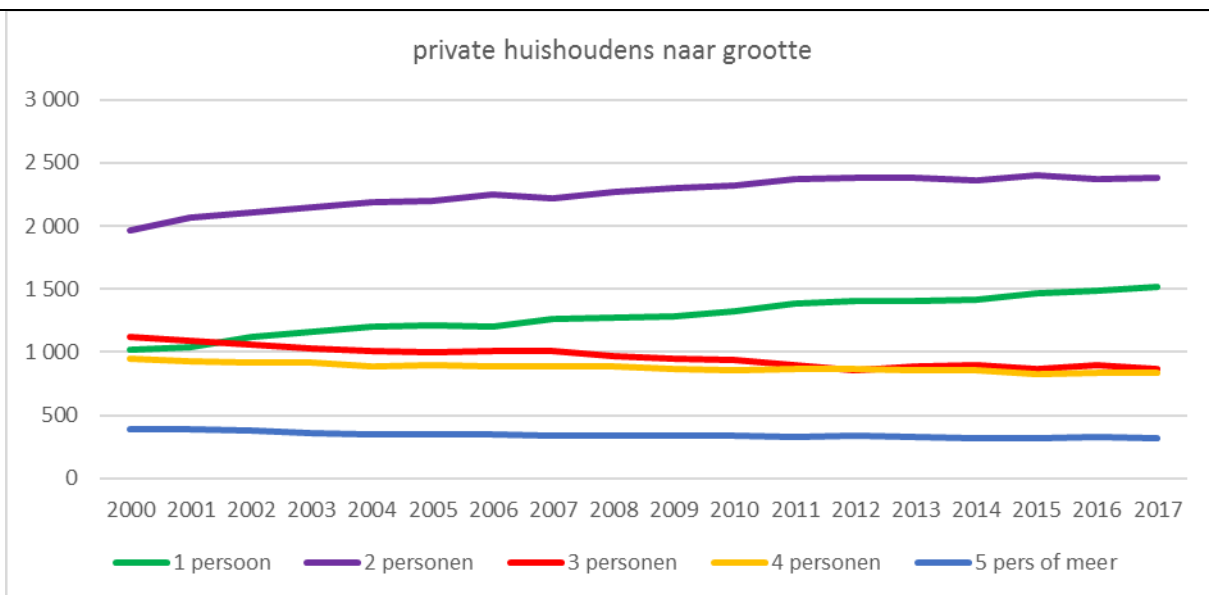

Bron : Provincies in cijfers

URL = https://provincies.incijfers.be/jive?workspace_guid=ae39202e-49b4-4ea4-a393-1302978c8a12

Alleenstaande ouders met minstens 1 minderjarig kind

Het aantal alleenstaande ouders met minstens 1 minderjarig kind.

Het aantal alleenstaande ouders bedraagt in 2017 232 of een stijging met 58,9% ten opzichte van

het jaar 2000. De laatste 5 jaar nog steeds een stijging van 13,17%.

	Aartselaar	Oostrozebeke	Opglabbeek	Puurs	Schelle	Wommelgem	Beerse	Ingelmunster	Grobbendonk	Dessel	Laakdal	Olen	Anzegem	Deerlijk	Lendeledede	Wielsbeke	Lummen	Tessenderlo
2000	146	45	82	162	95	159	193	76	133	83	167	124	96	86	34	92	149	206
2001	165	50	80	182	101	154	197	88	122	93	166	127	95	93	35	85	144	200
2002	180	49	94	209	122	166	195	97	112	90	183	128	109	100	35	90	152	216
2003	179	62	121	227	127	186	209	104	122	86	201	135	125	118	43	96	147	215
2004	177	74	115	213	129	176	216	114	141	81	211	139	132	123	48	87	163	237
2005	163	82	115	220	123	193	215	110	138	89	221	155	143	128	45	96	169	240
2006	163	78	111	222	136	204	233	121	133	95	215	171	143	138	49	100	163	261
2007	166	84	121	230	135	196	232	139	150	97	219	171	149	136	48	107	161	264
2008	178	91	112	246	151	195	249	144	151	103	204	164	145	136	57	112	172	254
2009	186	84	135	254	158	212	260	153	151	103	205	173	138	134	66	116	181	259
2010	194	89	141	275	157	200	270	153	151	116	222	190	151	136	61	120	185	268
2011	216	100	131	261	153	207	265	151	147	120	221	195	169	138	54	109	204	278
2012	215	107	130	276	154	220	271	151	153	113	230	203	174	144	65	126	206	284
2013	205	96	131	266	158	212	275	165	148	128	229	189	197	137	59	116	209	303
2014	209	104	140	261	139	213	253	172	158	114	232	194	202	142	59	107	217	305
2015	219	103	134	260	131	205	264	166	154	122	235	198	201	143	65	110	203	312
2016	229	107	132	263	132	194	249	174	170	133	234	198	192	146	64	117	193	288
2017	232	105	140	265	139	211	245	166	161	147	222	186	184	162	70	124	192	293

Bron: Rijksregister | Provincies in Cijfers

Bron : Provincies in cijfers

URL = https://provincies.incijfers.be/jive?workspace_guid=88c3b78f-02c5-46df-b413-f33cc7403eb6

Evolutie van de private huishoudens t.o.v. de andere gemeenten in dezelfde Belfiuscluster

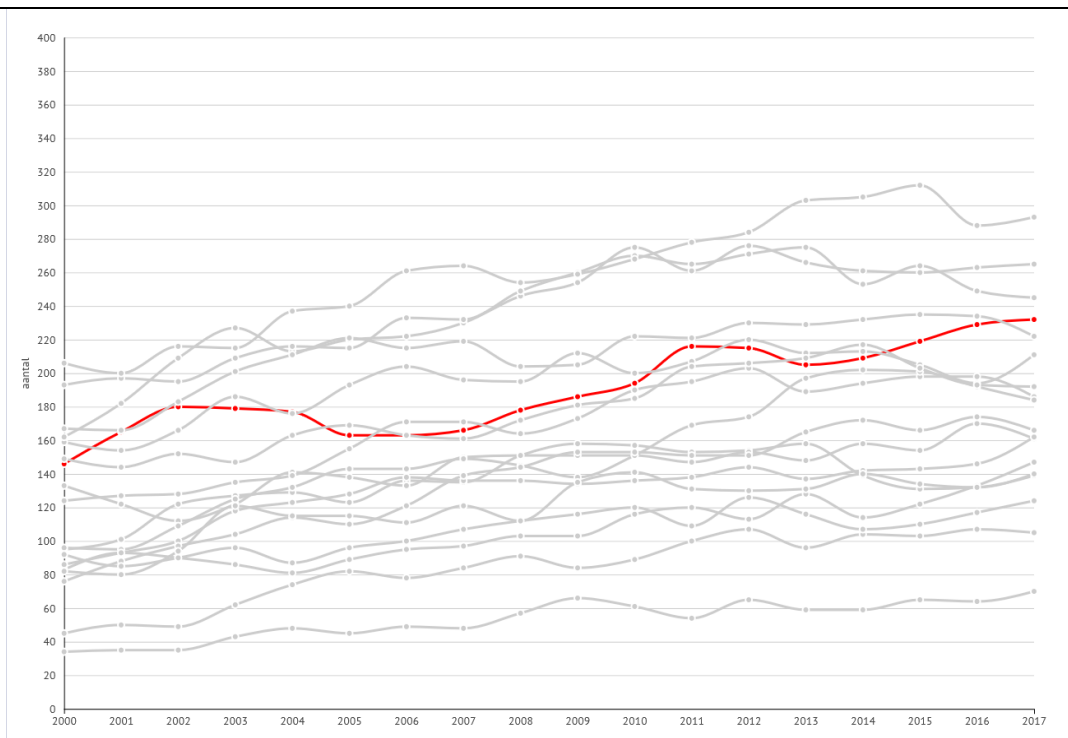

Bron : Provincies in cijfers

URL = https://provincies.incijfers.be/jive?workspace_guid=ae39202e-49b4-4ea4-a393-1302978c8a12

Aartselaar, woongemeente (~WONEN)

Inleiding

De informatieblokken in dit onderdeel geven een algemeen beeld over het patrimonium waarin de Aartselarenaren wonen. De informatie kan vragen beantwoorden zoals : hoe kwalitatief is dit patrimonium, is het aanbod afgestemd op de vraag, heeft iedere inwoner toegang tot de woningmarkt, tot welke prijs, is de woonomgeving van de Aartselarenaren minstens voorzien van de noodzakelijke basisbehoeften ? Is deze woonomgeving veilig genoeg en is een minimale vorm van bereikbaarheid gegarandeerd ? En hoe is het gesteld met het verplaatsingsgedrag van de inwoners ?

Samenvatting

1. Het Aartselaars woonpatrimonium

Net als in andere Vlaamse steden en gemeenten neemt de oppervlakte bebouwde percelen toe. Het woningenbestand in Aartselaar bestaat uit 33,66% gesloten bebouwing, 22,72% halfopen bebouwing, 22,68% open bebouwing, 6,98% appartementsgebouwen, 1,6% handelshuizen en 12,36% andere gebouwen. Opvallend is dat er in Aartselaar minder open bebouwing is en meer gesloten bebouwing dan het gemiddelde van de Belfiuscluster (v10). Het aantal appartementen ligt dan weer ruim boven het gemiddelde (meer dan het dubbele).

Als we dit algemeen aanbod afzonderlijk bekijken zien we dat het aanbod aan sociale woningen in Aartselaar nog steeds het laagste is van alle gemeenten in de Belfiuscluster (amper 12 waar het clustergemiddelde 229,61 bedraagt). Koplopers zijn hier de gemeenten Laakdal (509), Olen (438), Schelle (432) en Puurs (428).

Relevante indicatoren : [Type bebouwing](#) - [Evolutie bebouwde percelen](#) - [Spreiding van het woningbestand, naar type](#) - [Sociaal woningaanbod](#) - [Sociale huurwoningen](#)

2. Betaalbaarheid en comfort van het wonen

De evolutie van de verkoopprijs van woonegelegenheden en bouwgronden verschilt naargelang de aard van de woning. Op 11 jaar tijd (2005 t/m 2016) steeg de gemiddelde prijs voor appartementen, flats en studio's met 68,84% (met een piek van 84,23% in 2015). Voor gewone woonhuizen is er een stijging met 41,24% en de gemiddelde prijs voor villa's, bungalows en landhuizen steeg in dezelfde periode met 51,60%.

De gemiddelde prijs voor bouwgrond daalde in 2014 met 21,3% t.o.v. 2013 maar ligt nog ruim boven de gemiddelde bouwgrondprijs van de Belfiuscluster (43,82%) en het Vlaams Gewest (27,47%).

Het comfortniveau van de Aartselaarse woning ligt gemiddeld hoger dan in de Belfiuscluster (v10), enkel Oplabbek doet beter (1%).

Wat betreft de woonzorgcentra liggen de gemiddelde dagprijzen hoger dan het gemiddelde in Vlaanderen.

Relevante indicatoren : [Evolutie verkoopprijs van woonegelegenheden](#) - [Evolutie gemiddelde verkoopprijzen bouwgrond](#) - [Betaalbaarheid van het wonen : woonquote](#) - [Inwoners met betalingsmoeilijkheden](#) - [Betaalbaarheid van de woonzorgcentra : vergelijking dagprijzen](#) - [Betaalbaarheid van de assistentiewoningen : dagprijzen](#) - [Comfortniveau van de woning](#) - [Structurele problemen woning](#) - [Woning met balkon-koer-terras-patio](#) - [Woning met tuin](#) - [Internet in woning](#) - [Tevredenheid : staat van de straten](#) - [Tevredenheid : staat voetpaden](#) - [Tevredenheid : staat fietspaden](#) - [Tevredenheid : woning](#) -

3. [Energieverbruik en basisvoorzieningen van de woningen en de bereidheid tot ecologisch gedrag](#)

Wat betreft het energieverbruik van de huishoudens voor verwarming zit Aartselaar met 6,4 MWh iets onder het Belfiusclustergemiddelde (v10) dat 6,6 MWh bedraagt. Samen met Anzegem is Aartselaar koploper wat betreft groenestroomcertificaten, 100% van het geïnstalleerd vermogen komt in aanmerking voor groene stroomcertificaten.

Als we de vergelijking maken van het aandeel inwoners van de gemeente dat aangesloten is op een rioolwaterzuiveringsinstallatie t.o.v. van de Belfiuscluster (v10) zien we dat Aartselaar met 94,8% op een derde plaats komt na Opglabbeek (98,4%) en Schelle (96,6%).

De Aartselarenaar produceert t.o.v. de andere gemeenten van de IGEAN-regio relatief veel restafval, zo'n 126 kg per inwoner en staat daarmee op de derde plaats, enkel Mortsel en Brasschaat produceren met 131 kg/inwoner nog meer restafval. 88% van de inwoners is tevreden over de huisvuilvoorzieningen in de gemeente.

Relevante indicatoren : [Dubbele beglazing](#) – [Condensatieketel in woning](#) – [Groendak](#) – [Geïsoleerd dak](#) – [Zonneboiler in woning](#) – [Zonnepanelen](#) – [Zuiveringsgraad riolering](#) – [Restafval](#) - [Tevredenheid over huisvuilvoorzieningen](#)

4. [Veiligheid van de woonomgeving](#)

Het onveiligheidsgevoel van de Aartselarenaar is evengroot tegenover de gemeente als tegen de buurt en is daarmee vergelijkbaar met de andere gemeenten uit de Belfiuscluster (v10), amper 2% geeft aan zich vaak/altijd onveilig te voelen, 10% voelt zich af en toe onveilig. Dit geldt ook voor mijddgedrag voor bepaalde plekken in de gemeente. Wanneer er gepeild wordt naar buurthinder geeft 58% van de inwoners aan beperkte hinder te ondervinden. In vergelijking tot de andere gemeenten in de Belfiuscluster (v10) is dit de laagste score. Dit geldt ook voor verkeer, trillingen, burenlawaai en ongedierte.

Wat criminaliteitscijfers 2017 betreft is er een stijging van 21,27% t.o.v. 2016.

Relevante indicatoren : [Algemeen onveiligheidsgevoel](#) – [Mijddgedrag op bepaalde plekken](#) – [Buurthinder](#) - [Buurtproblemen : lastiggevallen op straat](#) – [Lawaaihinder, milieuhinder en vandalisme](#) – [Veiligheid : belanghebbenden](#) – [Dringende noodhulp-interventie](#) – [Vrijheidsbeneming](#) – [Politie slachtofferbejegening](#) – [Lokale opsporing & onderzoek](#) – [Winkeldiefstallen](#) – [Fietsdiefstallen](#) – [Verkeer](#) – [Diefstal in de woning](#) - [Verkeersonveiligheid](#) – [Overlast](#) – [Bezit verdoovende middelen](#) – [Lawaai-overlast](#) – [Diefstal uit voertuigen](#) – [Diefstal in gebouwen](#) – [Intrafamiliaal geweld](#) – [Nationale prioriteiten](#) – [Geïntegreerd drugsbeleid](#) – [Sociale en fiscale fraude](#) – [Gewelddcriminaliteit](#) – [Illegale transmissie/openbare orde](#) - [Criminaliteitscijfers](#)

5. [Basismobiliteit en Verkeersveiligheid](#)

Inzake verkeersveiligheid blijft het aantal verkeersongevallen nog steeds stijgen (5,62% t.o.v. 2016) daar waar in de andere gemeenten van de HEKLA politiezone overall een sterke daling zich voordoet.

Het aantal verkeersongevallen met letsels is in 2017 sterk gedaald en voor het eerst in vier jaar tijd waren er geen dodelijke slachtoffers.

Van het Beleidsplan verkeersveiligheid Aartselaar 2014-2018 werd er de helft van de acties verwezenlijkt en zijn er enkele momenteel in uitvoering (o.m. fietsstallingen). 31% van de Aartselarenaar geeft aan dat er voldoende fietspaden zijn in de gemeente.

62% van de bevroegde inwoners is tevreden over de staat waarin de straten zich bevinden, beduidend hoger dan de tevredenheid over de staat van de fietspaden (33%) en voetpaden (39%).

Relevante indicatoren : [Verkeersslachtoffers met letsels](#) – [Verkeersslachtoffers naar type verwonding](#) – [Verkeersongevallen naar type voertuig](#) - [Gebruik van openbaar vervoer](#) – [Fietsbeleid](#)

6. [Het verplaatsingsgedrag van de Aartselarenaar](#)

Als we kijken naar de vervoermiddelen van de Aartselarenaar dan zien we dat 95% een auto heeft, 89% een fiets en 22% een elektrische fiets. 13% heeft een bromfiets/moto. Een zelfde beeld zien we ook bij de andere gemeenten in de Belfiuscluster (v10). Wat betreft het bezit van abonnementen voor openbaar vervoer scoort Aartselaar met 41% beter dan het gemiddelde in de Belfiuscluster (32%).

In zijn vrije tijd verplaatst de Aartselarenaar zich het meest met de auto (67%), hij gaat ook liever te voet (58%) dan met de fiets (48%). Als we de vergelijking maken met de andere gemeenten in de Belfiuscluster (v10), valt op dat 23% van de inwoners zich in hun vrije tijd verplaatsen met bus/tram, ruim boven het Belfiusclustergemiddelde van 9,72%.

Als we kijken naar het duurzaam verplaatsingsgedrag voor korte afstanden van de Aartselarenaar dan zien we dat 39% aangeeft nooit de fiets te nemen, 22% gaat zelfs nooit te voet.

Wat betreft parkeermogelijkheden geeft 52% van inwoners aan dat er voldoende parkeerplaatsen zijn in de gemeente.

Relevante indicatoren : [Bezit vervoermiddelen](#) – [Tevredenheid openbaar vervoer in de buurt](#) - [Tevredenheid openbaar vervoer in de gemeente](#) – [Veilig verplaatsen voor kinderen](#) - [Voldoende fietspaden](#) – [Voldoende parkeerplaatsen](#) - [Tevredenheid over de staat van de fietspaden, voetpaden en straten](#) - [Verplaatsingen in de vrije tijd](#) – [Dominant vervoermiddel](#) – [Verplaatsing van en naar werk](#) – [Duurzaam verplaatsingsgedrag korte afstanden](#)

Evolutie bebouwde percelen (oppervlakte in hectare).

In Aartselaar bedraagt de totale bebouwde oppervlakte in 2017 456 hectaren, een groei van 5,31% ten opzichte van 2005.

	Aartselaar												
	2005	2006	2007	2008	2009	2010	2011	2012	2013	2014	2015	2016	2017
Totaal bebouwde oppervlakte	433	434	433	436	441	445	448	446	449	451	456	456	456
Groei (2005=100)	100,0	100,2	100,0	100,8	101,8	102,9	103,4	102,9	103,7	104,2	105,2	105,3	105,3

	BELFIUS.Gemeenten met economische activiteit en vergrijzende bevolking (V10)												
	2005	2006	2007	2008	2009	2010	2011	2012	2013	2014	2015	2016	2017
Totaal bebouwde oppervlakte	10.385	10.497	10.618	10.729	10.834	10.940	11.003	11.090	11.212	11.293	11.352	11.453	11.540
Groei (2005=100)	100,0	101,1	102,2	103,3	104,3	105,3	105,9	106,8	108,0	108,7	109,3	110,3	111,1

	Vlaams Gewest												
	2005	2006	2007	2008	2009	2010	2011	2012	2013	2014	2015	2016	2017
Totaal bebouwde oppervlakte	233.676	236.174	238.571	241.214	243.767	246.207	248.228	250.393	252.594	254.604	256.232	258.220	260.248
Groei (2005=100)	100,0	101,1	102,1	103,2	104,3	105,4	106,2	107,2	108,1	109,0	109,7	110,5	111,4

Evolutie bebouwde oppervlakte

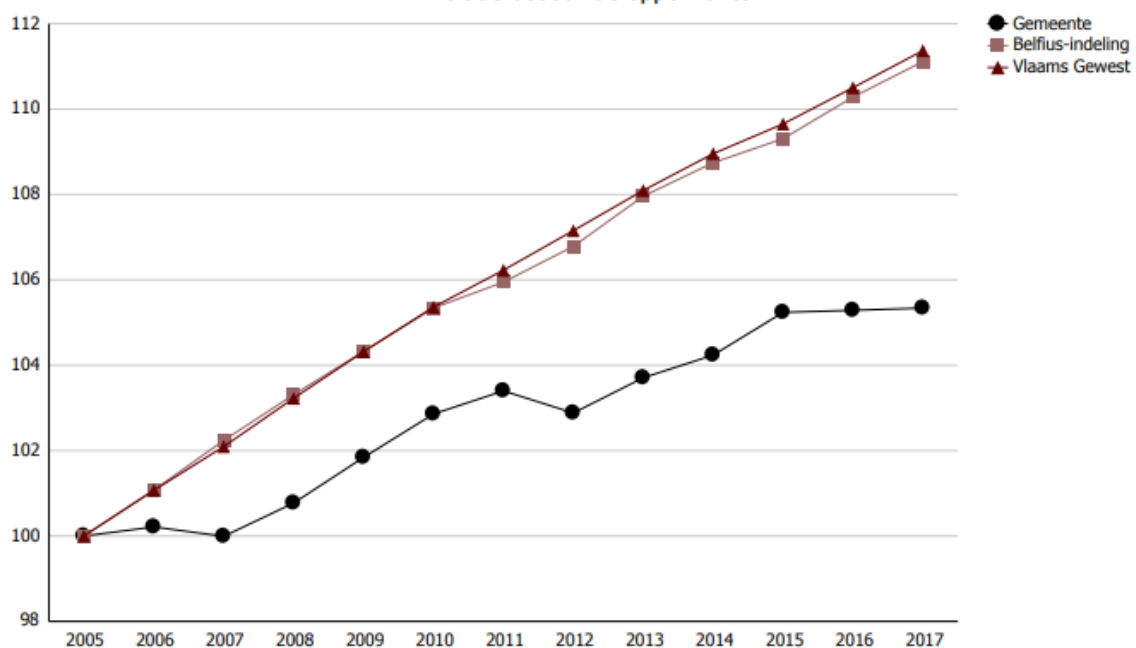

Bron : Gemeentemonitor

URL = <https://www.statistiekvlaanderen.be/sites/default/files/docs/GM-Aartselaar.pdf>

Wonen & woonomgeving : type bebouwing

Aantal woningen naar type (in %) t.o.v. het totaal aantal gebouwen.

In Aartselaar (2017) is 33,8 % van de gebouwen een gesloten bebouwing, 22,7% halfopen bebouwing, 22,7% openbebouwing, 6,8% zijn appartementen, 1,6% zijn handelshuizen en 12,3% is overige bebouwing.

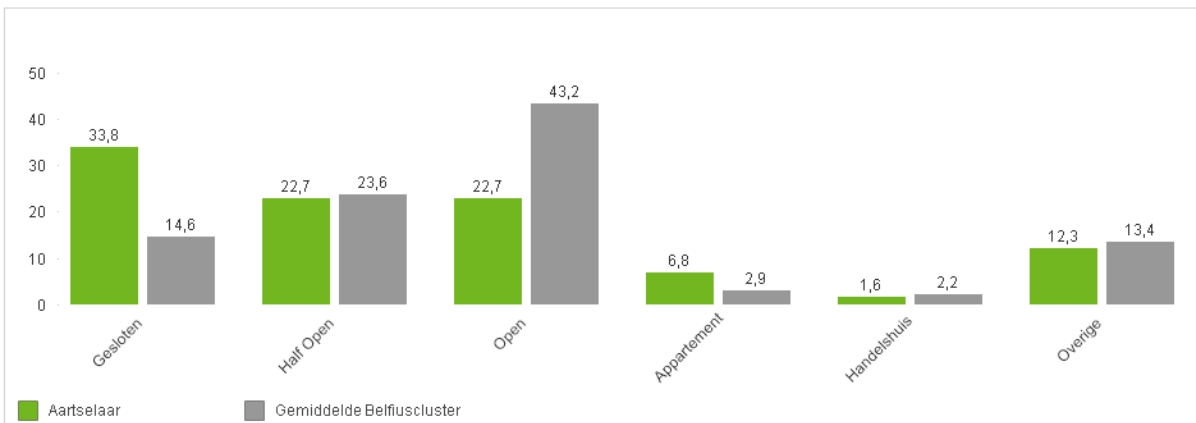
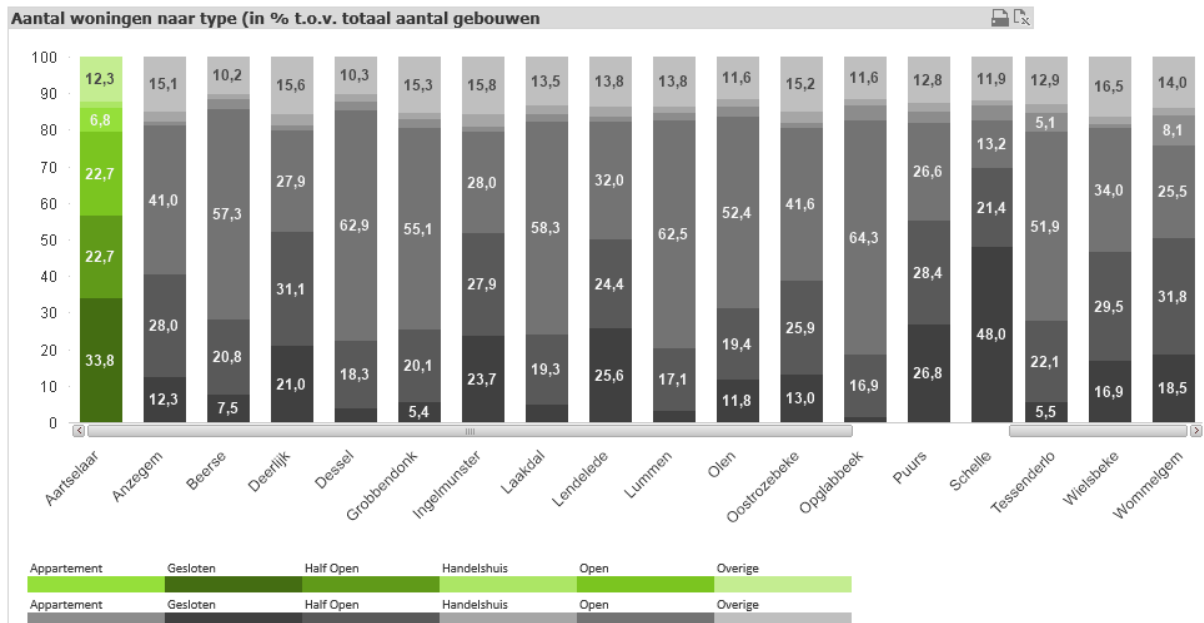

Bron : Statistiek Vlaanderen

URL = <http://statistieken.vlaanderen.be/QvAJAXZfc/notoolbar.htm?document=ABB%2FABB%20-%20GSM.qvw&host=QVS%40cww100154&anonymous=true>

Spreiding van het woningbestand, naar type

Het gebouwenbestand volgens woningtype, in aantal 2018.

Volgens het type woningen bestaat het woningbestand in Aartselaar uit 33,66% gesloten bebouwing, 22,72% halfopen bebouwing, 22,68% open bebouwing, 6,98% appartementsgebouwen, 1,6% handelshuizen en 12,36% andere gebouwen.

	Huizen in gesloten bebouwing	Huizen in halfopen bebouwing	Huizen in open bebouwing	appartementsgebouwen	Handelshuizen	Alle andere gebouwen
2018	1 809	1 221	1 219	375	86	664
2010	1 785	1 187	1 207	308	105	630

Toestand in 2010

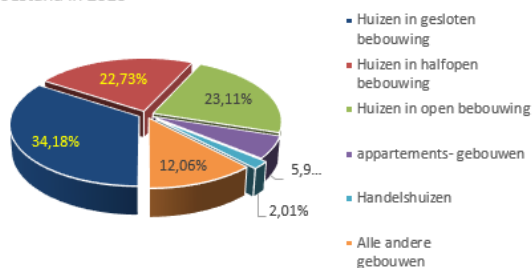

Toestand in 2018

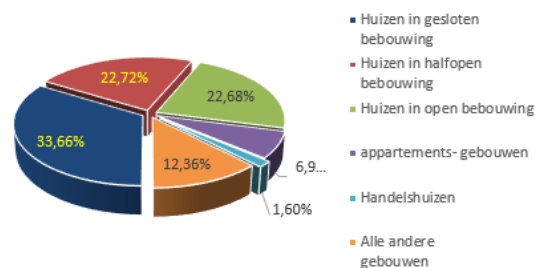

GEMIDDELDE BELFIUSCLUSTER

	Huizen in gesloten bebouwing	Huizen in halfopen bebouwing	Huizen in open bebouwing	appartementsgebouwen	Handelshuizen	Alle andere gebouwen
2018	789	1 286	2 341	166	117	728
2010	766	1 201	2 253	118	135	706

Toestand in 2010

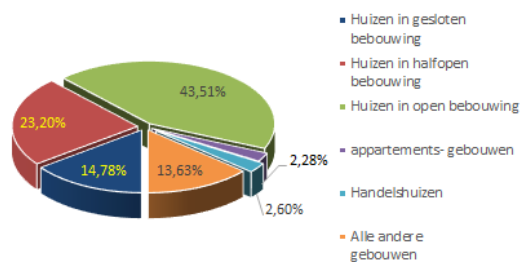

Toestand in 2018

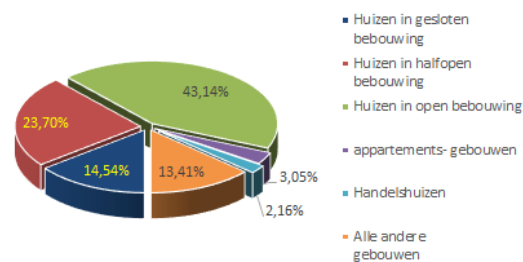

Bron : STATbel België in cijfers

URL = <https://statbel.fgov.be/nl/themas/bouwen-wonen/gebouwenpark#figures> – downloads
 Kadastrale statistiek van het bestand van de gebouwen 1995-2018

Sociaal woningaanbod

Deze tabel geeft het aantal sociale woningen weer die eigendom zijn van of beheerd worden door een sociale huisvestingsmaatschappij op datum van 31.12.2016. Alle types woningen die verhuurd zijn binnen het sociale huurstelsel of leegstaande woningen zijn inbegrepen.

	Aartselaar					
	2011	2012	2013	2014	2015	2016
Totaal aantal sociale woningen	3	12	12	12	12	13
<i>Aantal sociale woningen t.o.v. aantal private huishoudens, per 100 huishoudens</i>	0,1	0,2	0,2	0,2	0,2	0,2

	BELFIUS.Gemeenten met economische activiteit en vergrijzende bevolking (V10)								
	2008	2009	2010	2011	2012	2013	2014	2015	2016
Totaal aantal sociale woningen	3.805	3.864	3.881	3.884	3.889	3.899	3.934	3.982	4.018
<i>Aantal sociale woningen t.o.v. aantal private huishoudens, per 100 huishoudens</i>	4,5	4,5	4,5	4,5	4,4	4,4	4,4	4,4	4,4

	Vlaams Gewest								
	2008	2009	2010	2011	2012	2013	2014	2015	2016
Totaal aantal sociale woningen	140.802	142.180	142.734	144.184	146.874	147.549	148.704	150.470	153.312
<i>Aantal sociale woningen t.o.v. aantal private huishoudens, per 100 huishoudens</i>	5,5	5,5	5,4	5,4	5,5	5,5	5,5	5,5	5,6

Bron : Gemeentemonitor

URL = https://gemeentemonitor.vlaanderen.be/sites/default/files/gemeenterapport/rapport_aartselaar.pdf

Wonen & woonomgeving : sociale huurwoningen

Aantal sociale huurwoningen per 100 huishoudens.

In Aartselaar (2016) heeft 0,2% sociale huurwoningen per 100 huishoudens. De gemiddelde Belfiuscluster bedraagt 4,4 %.

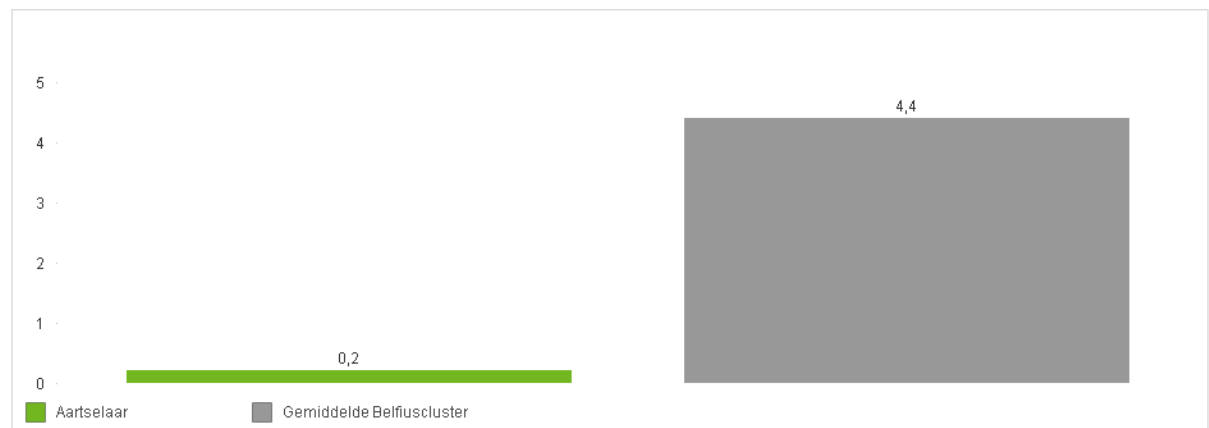
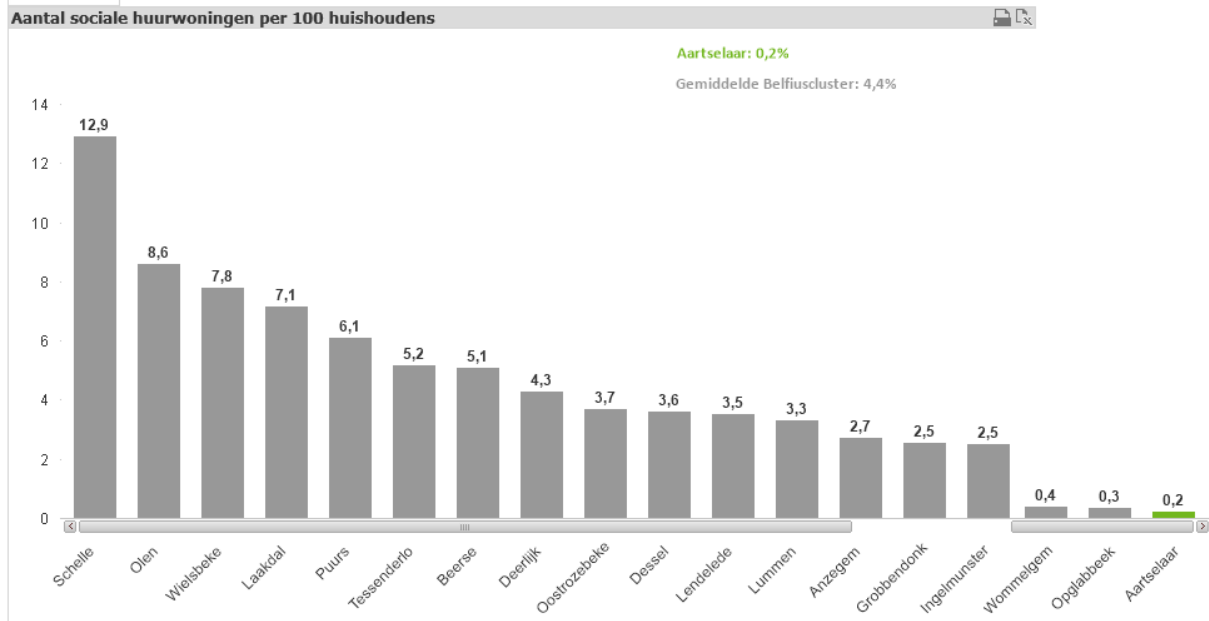

Bron : Statistiek Vlaanderen

URL = <http://statistieken.vlaanderen.be/QvAJAXZfc/notoolbar.htm?document=ABB%20FABB%20-%20GSM.qvw&host=QVS%40cww100154&anonymous=true>

Evolutie verkoopprijs van woonegelegenheden

Evolutie van de verkoopprijs van woonegelegenheden (in €).

In Aartselaar bedraagt de gemiddelde verkoopprijs in 2016 van appartementen, flats en studio's € 233.786. Van gewone woonhuizen is de gemiddelde verkoopprijs € 277.006 en van villa's, bungalows en landhuizen is de gemiddelde verkoopprijs € 491.664.

		Aartselaar											
		2005	2006	2007	2008	2009	2010	2011	2012	2013	2014	2015	2016
appartementen, flats en studio's	Gemiddelde verkoopprijs	138.466	147.939	180.683	192.393	176.394	213.837	184.928	221.814	209.131	204.907	255.101	233.786
	Groei (2005=100)	100,0	106,8	130,5	138,9	127,4	154,4	133,6	160,2	151,0	148,0	184,2	168,8
gewone woonhuizen	Gemiddelde verkoopprijs	196.119	219.013	227.718	237.370	233.403	256.413	267.948	274.512	268.322	263.805	269.757	277.006
	Groei (2005=100)	100,0	111,7	116,1	121,0	119,0	130,7	136,6	140,0	136,8	134,5	137,5	141,2
villa's, bungalows en landhuizen	Gemiddelde verkoopprijs	324.325	378.108	419.320	542.925	429.719	430.050	413.923	440.444	429.103	478.232	504.239	491.664
	Groei (2005=100)	100,0	116,6	129,3	167,4	132,5	132,6	127,6	135,8	132,3	147,5	155,5	151,6

		BELFIUS.Gemeenten met economische activiteit en vergrijzende bevolking (V10)											
		2005	2006	2007	2008	2009	2010	2011	2012	2013	2014	2015	2016
appartementen, flats en studio's	Gemiddelde verkoopprijs	130.244	144.056	160.688	164.688	170.416	186.186	178.118	191.814	205.955	204.502	215.218	211.391
	Groei (2005=100)	100,0	110,6	123,4	126,4	130,8	143,0	136,8	147,3	158,1	157,0	165,2	162,3
gewone woonhuizen	Gemiddelde verkoopprijs	138.231	155.188	166.188	173.380	181.823	190.353	199.415	204.641	206.419	208.557	221.459	221.120
	Groei (2005=100)	100,0	112,3	120,2	125,4	131,5	137,7	144,3	148,0	149,3	150,9	160,2	160,0
villa's, bungalows en landhuizen	Gemiddelde verkoopprijs	231.956	245.884	262.121	279.226	264.578	271.419	283.259	295.333	289.220	301.609	305.410	321.754
	Groei (2005=100)	100,0	106,0	113,0	120,4	114,1	117,0	122,1	127,3	124,7	130,0	131,7	138,7

		Vlaams Gewest											
		2005	2006	2007	2008	2009	2010	2011	2012	2013	2014	2015	2016
appartementen, flats en studio's	Gemiddelde verkoopprijs	144.060	160.786	172.070	178.319	182.976	195.574	201.018	206.991	211.182	214.503	230.983	227.855
	Groei (2005=100)	100,0	111,6	119,4	123,8	127,0	135,8	139,5	143,7	146,6	148,9	160,3	158,2
gewone woonhuizen	Gemiddelde verkoopprijs	139.648	157.347	172.141	181.925	183.992	192.450	201.020	207.823	212.065	214.138	222.121	228.480
	Groei (2005=100)	100,0	112,7	123,3	130,3	131,8	137,8	143,9	148,8	151,9	153,3	159,1	163,6
villa's, bungalows en landhuizen	Gemiddelde verkoopprijs	281.646	303.318	328.557	336.899	321.849	342.486	352.879	354.095	352.506	353.794	375.112	374.705
	Groei (2005=100)	100,0	107,7	116,7	119,6	114,3	121,6	125,3	125,7	125,2	125,6	133,2	133,0

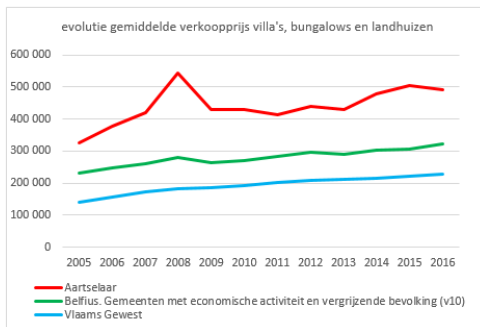
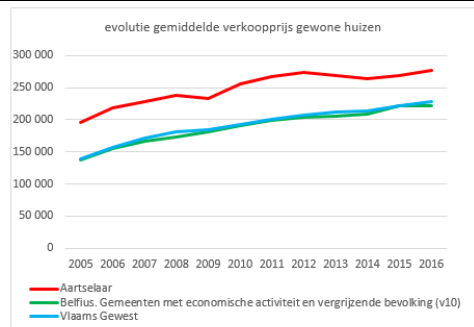
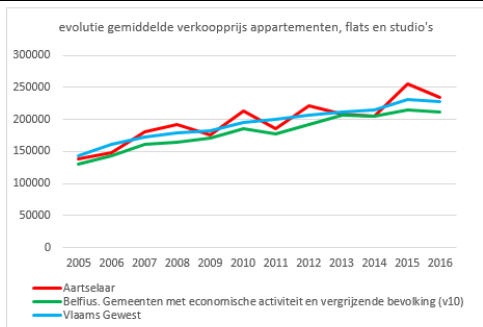

Bron : Gemeentemonitor

URL = https://gemeentemonitor.vlaanderen.be/sites/default/files/gemeenterapport/rapport_aartselaar.pdf

Evolutie gemiddelde verkoopprijzen bouwgrond.

Evolutie gemiddelde verkoopprijzen bouwgrond (per m² in €).

In Aartselaar bedraagt de gemiddelde verkoopprijs in 2014 van bouwgrond € 243,5 per m².

	Aartselaar									
	2005	2006	2007	2008	2009	2010	2011	2012	2013	2014
Gemiddelde verkoopprijs bouwgrond per m ²	152,6	232,9	285,2	126,2	232,8	376,1	256,8	319,5	309,4	243,5
Groei (2005=100)	100,0	152,6	186,9	82,7	152,6	246,5	168,3	209,4	202,8	159,6

	BELFIUS.Gemeenten met economische activiteit en vergrijzende bevolking (V10)									
	2005	2006	2007	2008	2009	2010	2011	2012	2013	2014
Gemiddelde verkoopprijs bouwgrond per m ²	91,0	98,9	108,2	110,5	111,5	137,4	160,6	157,6	138,6	136,8
Groei (2005=100)	100,0	108,8	119,0	121,4	122,6	151,1	176,5	173,3	152,4	150,4

	Vlaams Gewest									
	2005	2006	2007	2008	2009	2010	2011	2012	2013	2014
Gemiddelde verkoopprijs bouwgrond per m ²	110,7	120,3	129,1	137,0	147,6	155,7	156,7	165,6	169,0	176,6
Groei (2005=100)	100,0	108,6	116,6	123,7	133,3	140,7	141,5	149,6	152,7	159,6

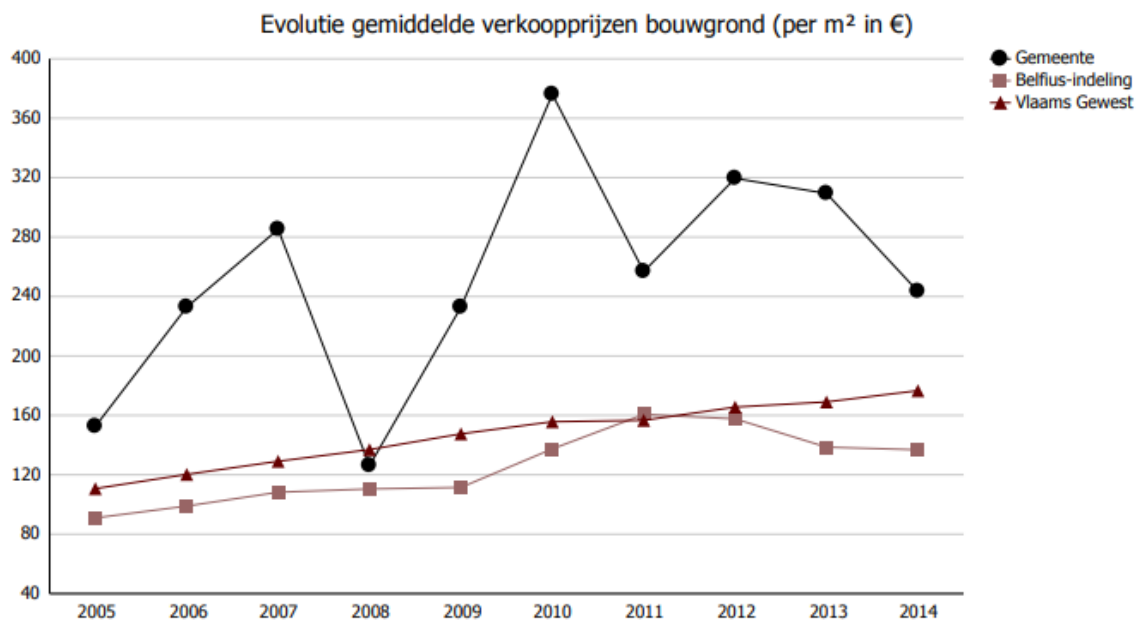

Bron : Gemeentemonitor

URL = https://gemeentemonitor.vlaanderen.be/sites/default/files/gemeenterapport/rapport_aartselaar.pdf

Betaalbaarheid van het wonen : woonquote

Het percentage van het gezinsinkomen dat aan wonen wordt uitgegeven wordt de woonquote genoemd.

Aandeel van de inwoners van Aartselaar waarvan de uitgave voor wonen minstens 30% bedraagt van het gezinsinkomen in 2017.

Bij 17% van de Aartselaarse bevolking bedraagt de algemene woonquote minstens 30%. Bij eigenaars ligt dit percentage inwoners op 11%, bij huurders op 74%.

woonquote (algemeen)

2017	Minder dan of gelijk aan 30%	Meer dan 30%
Aartselaar	83%	17%
Vlaams Gewest	82%	18%

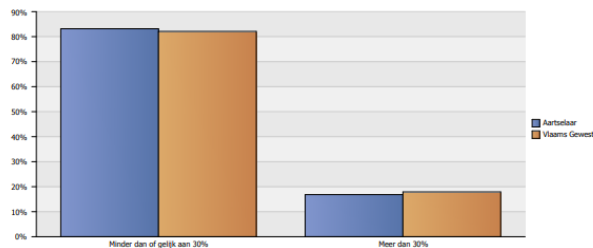

woonquote voor eigenaars

2017	Minder dan of gelijk aan 30%	Meer dan 30%
Aartselaar	89%	11%
Vlaams Gewest	88%	12%

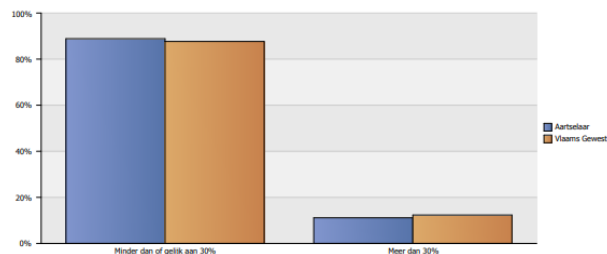

woonquote voor huurders

2017	Minder dan of gelijk aan 30%	Meer dan 30%
Aartselaar	26%	74%
Vlaams Gewest	53%	47%

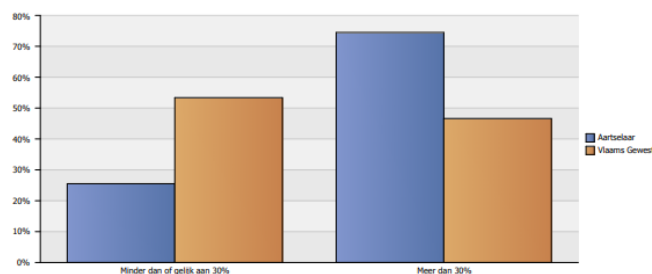

Bron : Gemeentemonitor – Survey Gemeentemonitor – Statistiek Vlaanderen/ABB

URL = https://gemeentemonitor.vlaanderen.be/sites/default/files/gemeenterapport/rapport_aartselaar.pdf

Inwoners met betalingsmoeilijkheden

Het aandeel (%) van de inwoners dat tot een huishouden behoort met betalingsmoeilijkheden dat het afgelopen jaar problemen heeft gehad om één of meerdere rekeningen te betalen (huishuur, energiekosten, gezondheidskosten, schoolkosten,...) in 2017.

2017	Ja	Neen
Aartselaar	4%	96%
Vlaams Gewest	9%	91%

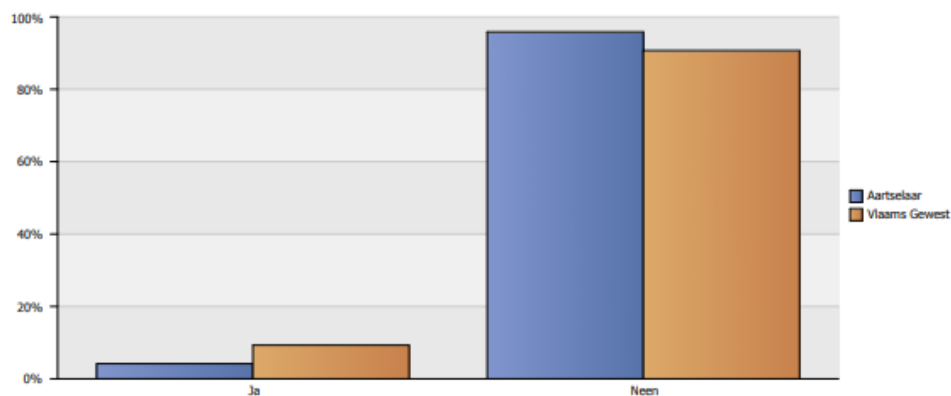

Bron : Gemeentemonitor – Survey Gemeentemonitor – Statistiek Vlaanderen/ABB

URL = https://gemeentemonitor.vlaanderen.be/sites/default/files/gemeenterapport/rapport_aartselaar.pdf

Betaalbaarheid van de woonzorgcentra : vergelijking dagprijzen

Vergelijking van de dagprijzen (2017) voor woonzorgcentra binnen het grondgebied van de gemeente Aartselaar.

De gewogen gemiddelde dagprijs voor alle kamertypes bedraagt € 60,99. Voor een éénpersoonskamer € 65,37 en een tweepersoonskamer € 53,14. In Vlaanderen bedragen deze dagprijzen gemiddeld € 53,67 voor alle kamertypes, € 61,96 voor een éénpersoonskamer en € 54,77 voor een tweepersoonskamer.

Ten opzichte van de nulmeting van 2016 nemen deze prijzen toe in Aartselaar (+ € 1,29 voor alle kamertypes, + € 1,38 voor éénpersoonskamers, = € 1,12 voor tweepersoonskamers) met zo'n 2,16%

METING MEI 2017 VOOR DE DAGPRIJZEN WOONZORGCENTRA - ALLE KAMERTYPES Antwerpen

gemeente	statuut	woonzorgcentrum	gewogen gemiddelde dagprijs		
			alle	eenpersoonskamer	tweepersoonskamer
Gemeente Aartselaar	VZW	Woonzorgcentrum Zonnewende	60,30	66,62	53,67
		Zonnetij	61,75	64,46	51,78
Gemeente Aartselaar - Samenvatting			60,99	65,37	53,14

AGENTSCHAP ZORG & GEZONDHEID

NULMETING MEI 2016 VOOR DE DAGPRIJZEN WOONZORGCENTRA - ALLE KAMERTYPES

gemeente	statuut	Woonzorgcentrum	gewogen gemiddelde dagprijs		
			Alle	eenpersoonskamer	tweepersoonskamer
gemeente Aartselaar	VZW	Zonnetij	60,45	63,09	50,69
		Woonzorgcentrum Zonnewende	59,03	65,22	52,53
gemeente Aartselaar -			59,70	63,99	52,02

Bron : Zorg-en-gezondheid – woonzorgweb

URL = <http://docs.vlaamsparlement.be/pfile?id=1418291>

<https://www.zorg-en-gezondheid.be/dagprijzen>

Betaalbaarheid van de assistentiewoningen : dagprijzen

In Aartselaar biedt Zonnewende Residentie Vincent Van Gogh assistentiewoningen aan met een dagprijs vanaf € 45,50 voor zowel 1- en 2-persoonsflats.

Bron : woonzorgweb

URL = <https://www.woonzorgweb.be/serviceflats/antwerpen/aartselaar/serviceflatgebouw-residentie-zonnewende>

Comfortniveau van de woning

Aandeel (%) inwoners dat aangeeft in een woning te wonen met middelmatig comfort.

96 % van de Aartselarenaren woont met minstens middelmatig comfort (=warm stromend water, een badkamer of douche en centrale verwarming (2017).

Gemeente	Neen (%)	Ja (%)
Opglabbeek	3	97
Aartselaar	4	96
Tessenderlo	4	96
Lummen	4	96
Wommelgem	5	95
Beerse	6	94
Dessel	7	93
Laakdal	8	92
Puurs	8	92
Schelle	9	91
Olen	9	91
Grobbendonk	12	88
Oostrozebeke	13	87
Deerlijk	14	86
Anzegem	15	85
Wielsbeke	15	85
Ingelmunster	16	84
Lendeledede	17	83

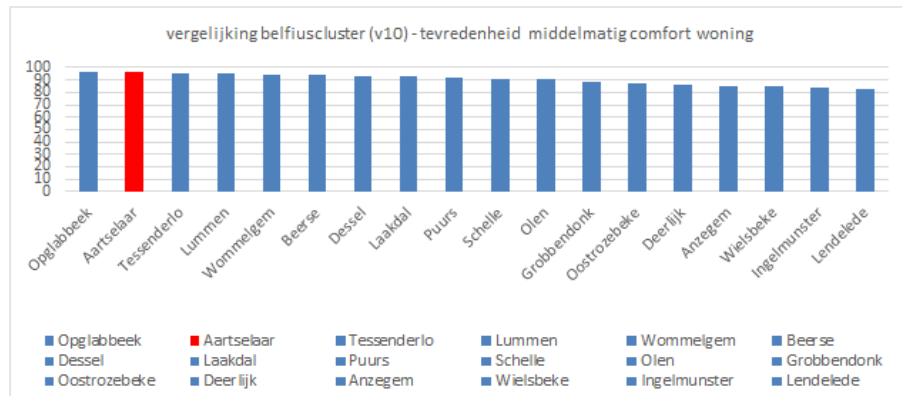

Aandeel van de inwoners dat aangeeft in een woning met middelmatig comfort te wonen (in %)

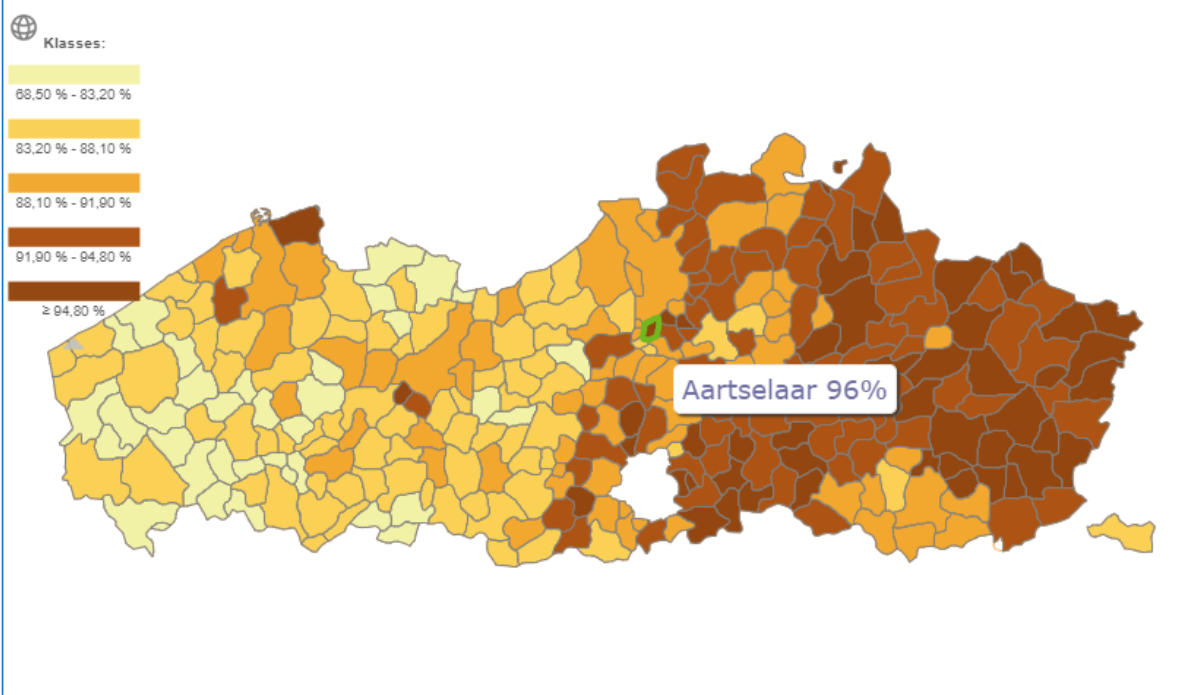

Bron : Statistiek Vlaanderen – Survey vragen

URL = <http://statistieken.vlaanderen.be/QvAJAXZfc/notoolbar.htm?document=ABB%2FABB%20-%20GSM.qvw&host=QVS%40cww100154&anonymous=true>

Comfortniveau van de woning : structurele problemen

Aandeel (%) inwoners dat aangeeft in een woning te wonen met ernstige structurele problemen.

9 % van de Aartselarenaren geeft aan (2017) in een woning te wonen met ernstige structurele problemen.

Gemeente	Neen (%)	Ja (%)
Schelle	85	15
Tessenderlo	87	13
Laakdal	89	11
Wommelgem	89	11
Beerse	90	10
Lendeledede	90	10
Aartselaar	91	9
Deerlijk	91	9
Oostrozebeke	91	9
Olen	91	9
Puurs	92	8
Dessel	92	8
Lummen	92	8
Wielsbeke	92	8
Opglabbeek	93	7
Anzegem	93	7
Grobbendonk	94	6
Ingelmunster	94	6

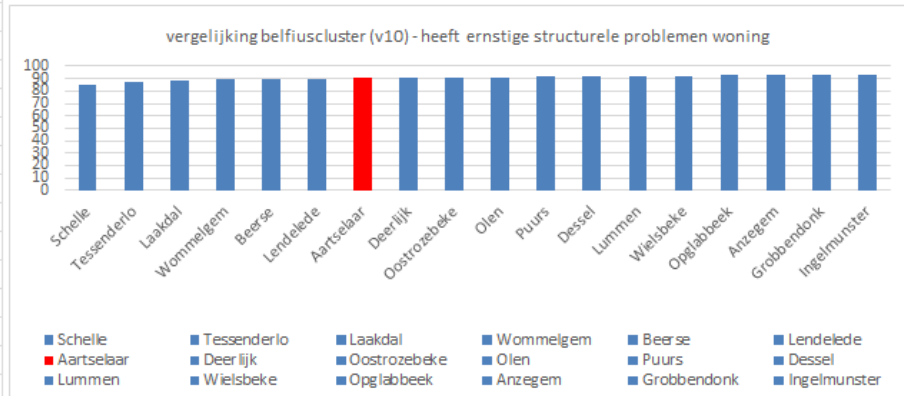

Aandeel van de inwoners dat aangeeft te wonen in een woning met één of meerdere structurele problemen (in %)

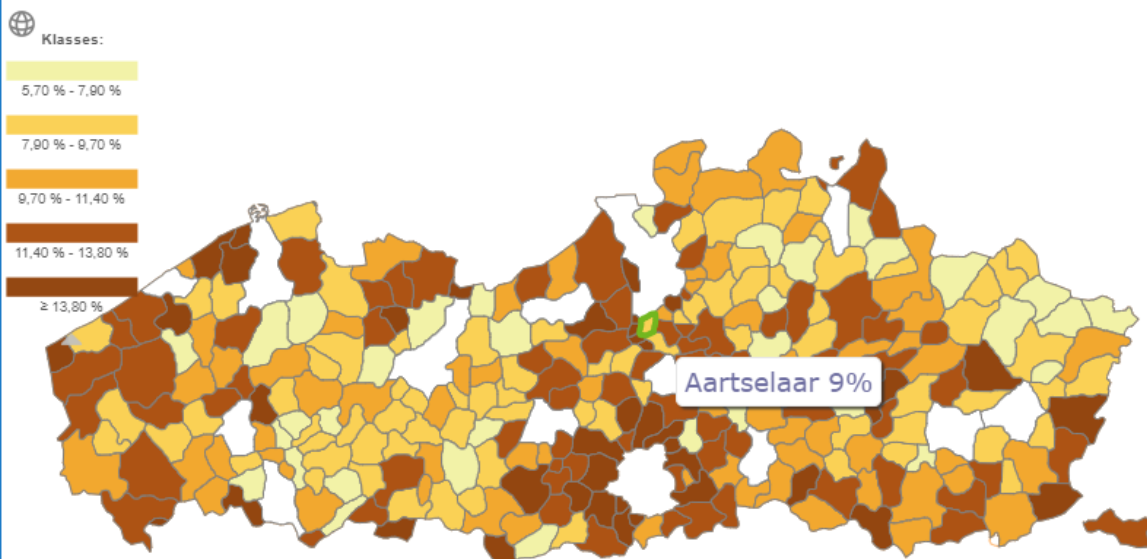

Bron : Statistiek Vlaanderen – Survey vragen

URL = <http://statistieken.vlaanderen.be/QvAJAXZfc/notoolbar.htm?document=ABB%2FABB%20-%20GSM.qvw&host=QVS%40cww100154&anonymous=true>

Comfortniveau van de woning : balkon-koer-terras-patio

Aandeel (%) inwoners dat aangeeft in een woning te wonen met balkon-koer-terras-patio.

90 % van de Aartselarenaren (2017) beschikt over een woning met balkon-koer-terras-patio.

balkon-koer-terras-patio

Gemeente	Neen (%)	Ja (%)
Oostrozebeke	4	96
Puurs	6	94
Wielsbeke	6	94
Anzegem	6	94
Deerlijk	6	94
Ingelmunster	7	93
Lendeledede	7	93
Beerse	8	92
Lummen	8	92
Aartselaar	10	90
Dessel	10	90
Tessenderlo	10	90
Opglabbeek	11	89
Olen	11	89
Laakdal	12	88
Schelle	12	88
Grobbendonk	12	88
Wommelgem	13	87

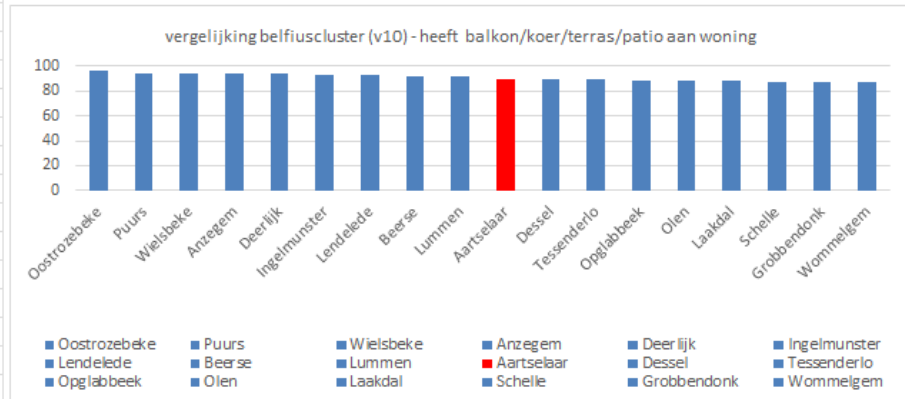

Aandeel van de inwoners dat aangeeft te beschikken over een balkon of terras aan de woning (in %)

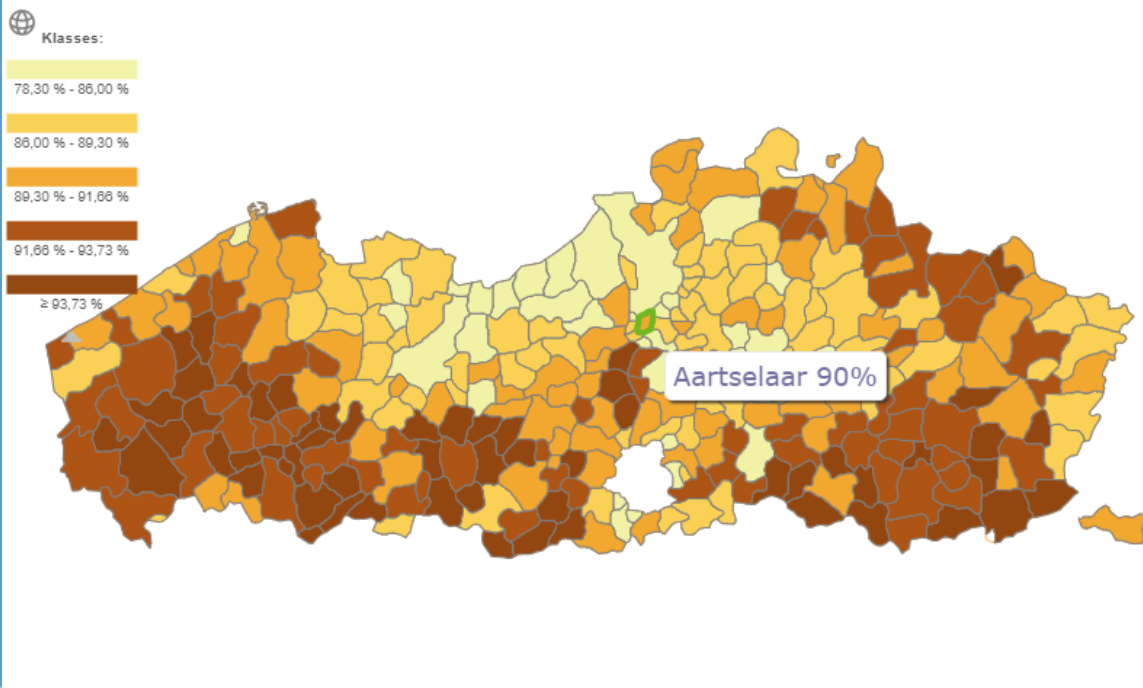

Bron : Statistiek Vlaanderen – Survey vragen

URL = <http://statistieken.vlaanderen.be/QvAJAXZfc/notoolbar.htm?document=ABB%2FABB%20-%20GSM.qvw&host=QVS%40cww100154&anonymous=true>

Comfortniveau van de woning : tuin

Aandeel (%) inwoners dat aangeeft in een woning te wonen met een tuin.

84 % van de Aartselarenaren (2017) beschikt over een woning met tuin.

Gemeente	tuin	
	Neen (%)	Ja (%)
Grobbendonk	5	95
Opglabbeek	6	94
Dessel	7	93
Olen	7	93
Lummen	7	93
Lendeledede	7	93
Beerse	7	93
Deerlijk	7	93
Wielsbeke	7	93
Puurs	7	93
Oostrozebeke	8	92
Laakdal	8	92
Anzegem	9	91
Ingelmunster	11	89
Tessenderlo	15	85
Wommelgem	15	85
Schelle	15	85
Aartselaar	16	84

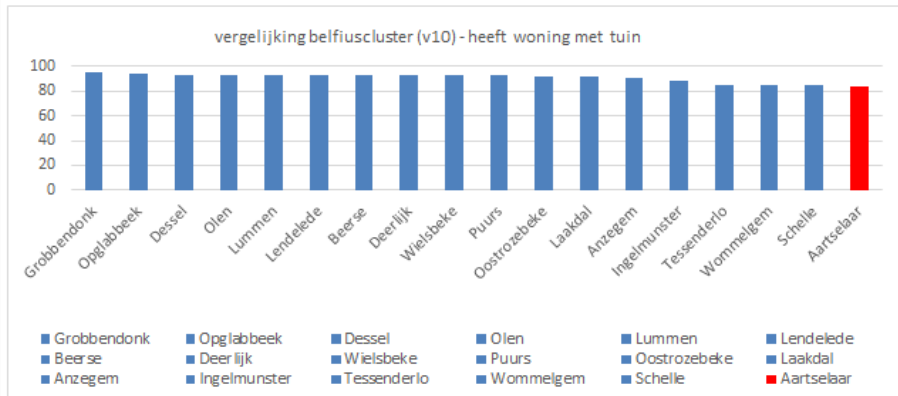

Aandeel van de inwoners dat aangeeft te beschikken over een tuin aan de woning (in %)

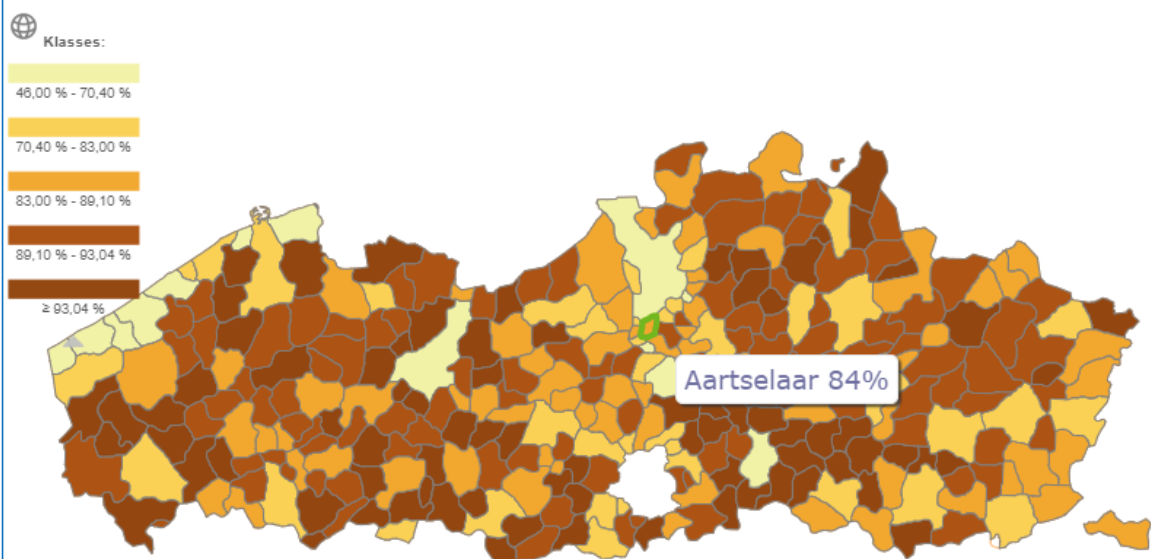

Bron : Statistiek Vlaanderen – Survey vragen

URL = <http://statistieken.vlaanderen.be/QvAJAXZfc/notoolbar.htm?document=ABB%2FABB%20-%20GSM.qvw&host=QVS%40cww100154&anonymous=true>

Comfortniveau van de woning : internet

Aandeel (%) inwoners dat aangeeft in de woning te beschikken over internet.

95 % van de Aartselarenaren (2017) geeft aan te beschikken over internet in de woning.

Gemeente	Neen (%)	Ja (%)
Aartselaar	5	95
Lummen	5	95
Beerse	6	94
Olen	6	94
Wommelgem	7	93
Wielsbeke	7	93
Tessenderlo	7	93
Oostrozebeke	7	93
Grobbendonk	8	92
Anzegem	8	92
Puurs	9	91
Opglabbeek	9	91
Laakdal	9	91
Schelle	9	91
Ingelmunster	9	91
Deerlijk	9	91
Dessel	10	90
Lendeledede	10	90

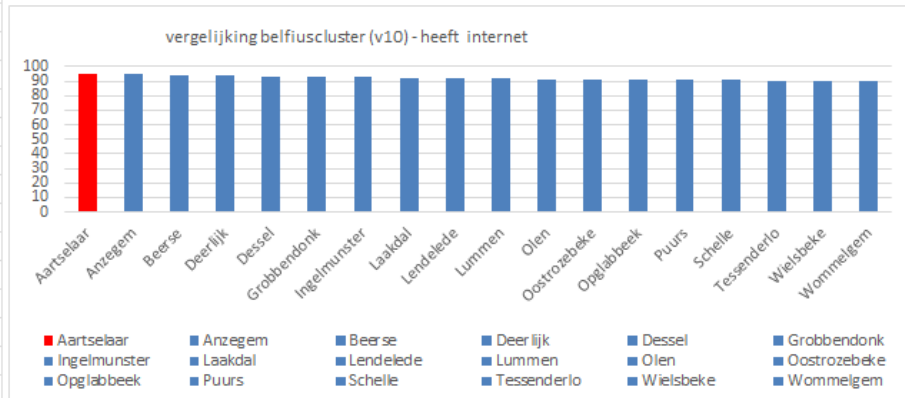

Aandeel van de inwoners dat aangeeft een internetaansluiting te hebben in de woning (in %)

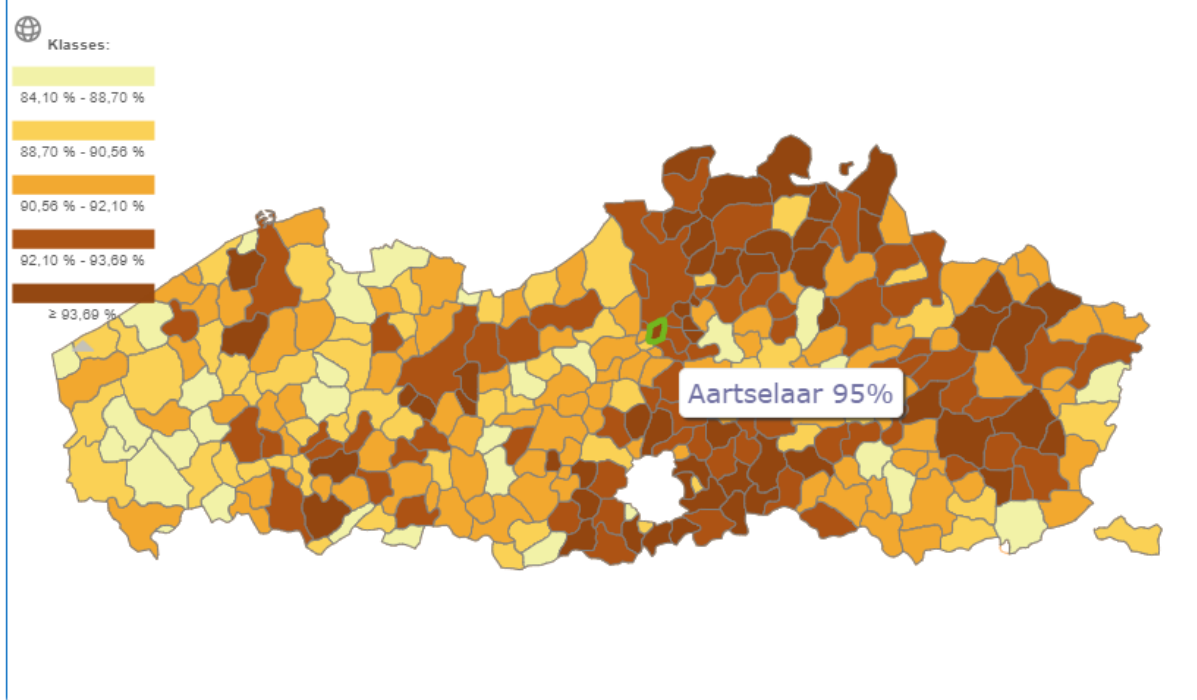

Bron : Statistiek Vlaanderen – Survey vragen

URL = <http://statistieken.vlaanderen.be/QvAJAZZfc/notoolbar.htm?document=ABB%2FABB%20-%20GSM.qvw&host=QVS%40cww100154&anonymous=true>

Comfortniveau van de woonomgeving : staat van de straten

Aandeel (%) inwoners tevreden is met de staat van de straten in de gemeente.

62 % van de Aartselarenaren (2017) geeft aan tevreden te zijn met de staat van de straten in Aartselaar.

Gemeente	Oneens (%)	Neutraal (%)	Eens (%)
Dessel	8	16	76
Opglabbeek	9	16	75
Schelle	9	17	74
Tessenderlo	10	17	73
Puurs	10	21	69
Wommelgem	12	20	68
Olen	11	22	67
Ingelmunster	12	23	64
Aartselaar	18	19	62
Wielsbeke	16	23	61
Deerlijk	17	24	59
Lendeledede	18	24	58
Laakdal	17	26	57
Grobbendonk	21	24	56
Beerse	19	27	54
Anzegem	22	24	54
Oostrozebeke	19	29	53
Lummen	23	28	49

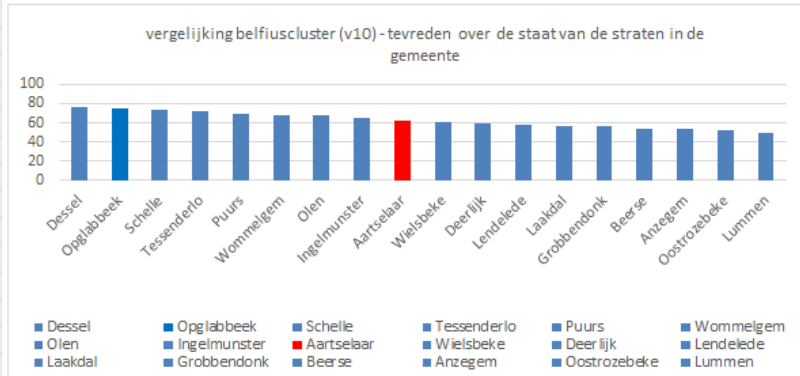

Aandeel van de inwoners dat vindt dat de straten in de gemeente in goede staat zijn (in %)

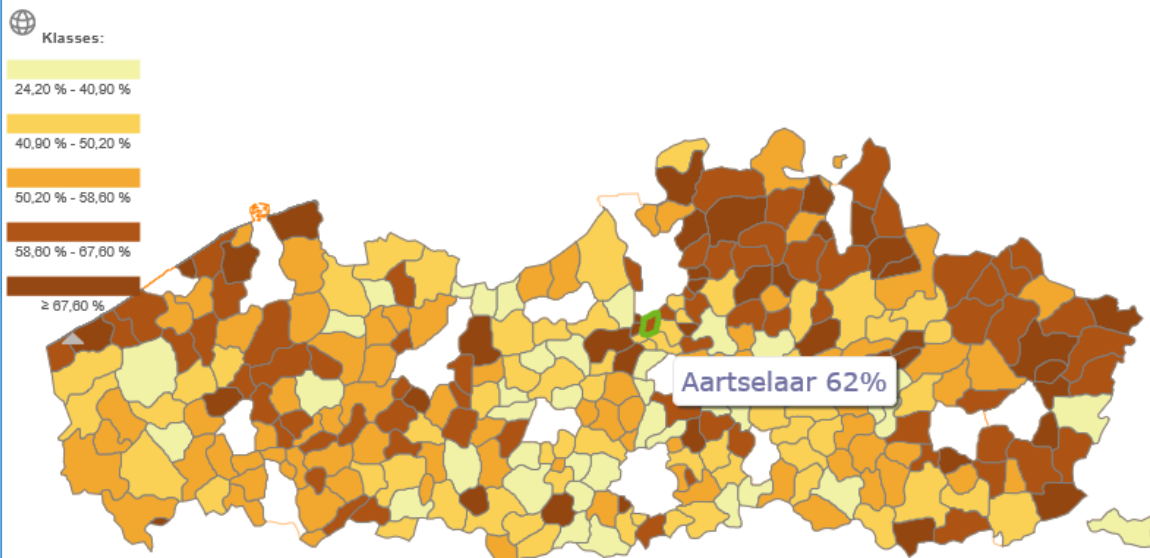

Bron : Statistiek Vlaanderen – Survey vragen

URL = <http://statistieken.vlaanderen.be/QvAJAXZfc/notoolbar.htm?document=ABB%2FABB%20-%20GSM.qvw&host=QVS%40cww100154&anonymous=true>

Comfortniveau van de woonomgeving : staat voetpaden

Aandeel (%) inwoners tevreden is met de staat van de voetpaden in de gemeente.

39 % van de Aartselarenaren (2017) geeft aan tevreden te zijn met de staat van de voetpaden in Aartselaar.

Gemeente	Oneens (%)	Neutraal (%)	Eens (%)
Opglabbeek	9	16	75
Schelle	16	19	65
Wommelgem	17	18	65
Tessenderlo	15	23	62
Olen	15	25	60
Puurs	18	23	59
Deerlijk	17	24	59
Lendelede	18	24	59
Grobbendonk	20	22	58
Dessel	20	23	57
Anzegem	21	24	55
Wielsbeke	24	22	54
Ingelmunster	26	21	53
Oostrozebeke	19	29	53
Lummen	23	27	50
Laakdal	25	26	48
Beerse	31	23	46
Aartselaar	40	21	39

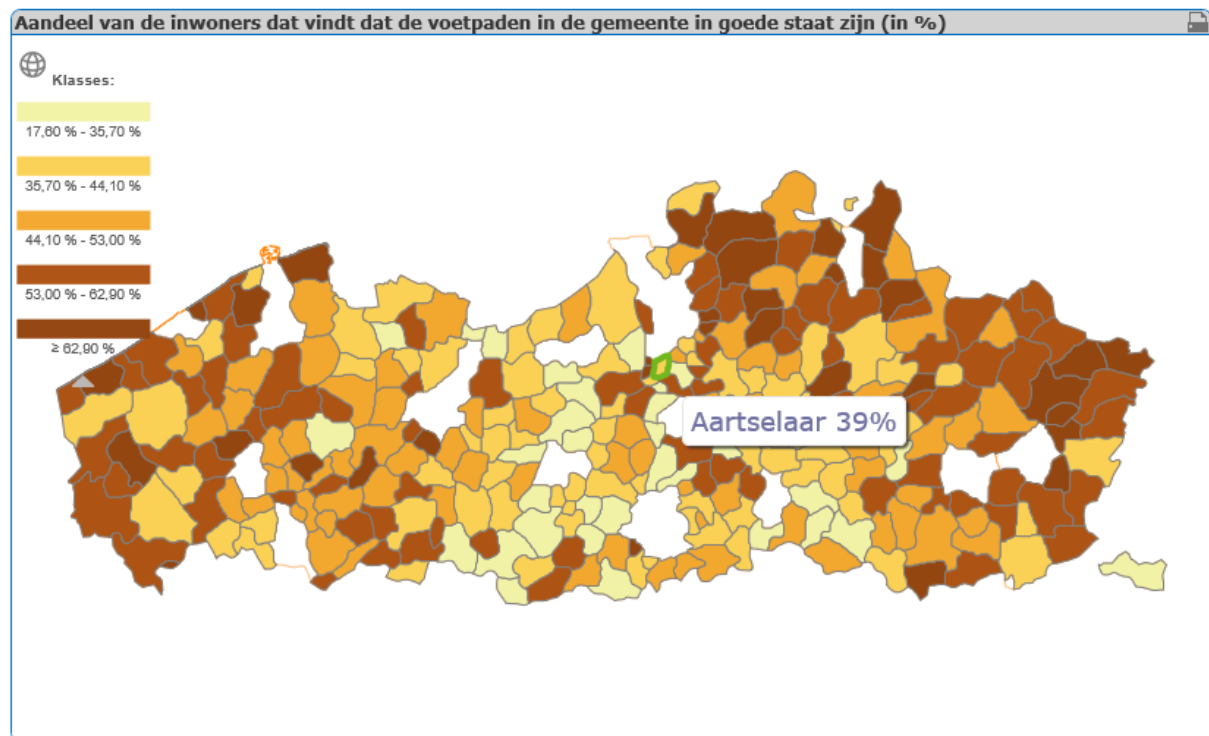
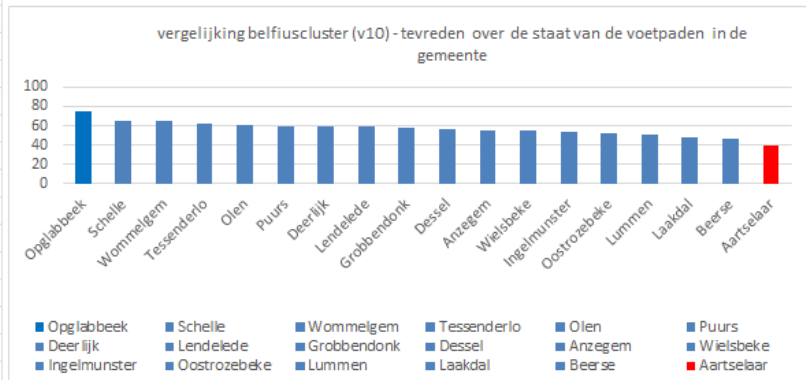

Bron : Statistiek Vlaanderen – Survey vragen

URL = <http://statistieken.vlaanderen.be/QvAJAXZfc/notoolbar.htm?document=ABB%2FABB%20-%20GSM.qvw&host=QVS%40cww100154&anonymous=true>

Comfortniveau van de woonomgeving : staat fietspaden

Aandeel (%) inwoners tevreden is met de staat van de fietspaden in de gemeente.

33 % van de Aartselarenaren (2017) geeft aan tevreden te zijn met de staat van de fietspaden in

Aartselaar.

Gemeente	Oneens (%)	Neutraal (%)	Eens (%)
Opglabbeek	7	22	71
Schelle	19	17	64
Wommelgem	15	26	59
Olen	19	23	59
Dessel	20	23	57
Puurs	20	25	55
Tessenderlo	22	25	53
Deerlijk	24	25	51
Grobbendonk	28	22	50
Lendeledede	27	25	48
Lummen	30	22	47
Laakdal	26	27	47
Wielsbeke	30	26	44
Anzegem	30	26	44
Beerse	27	30	43
Ingelmunster	29	29	42
Aartselaar	38	29	33
Oostrozebeke	45	25	30

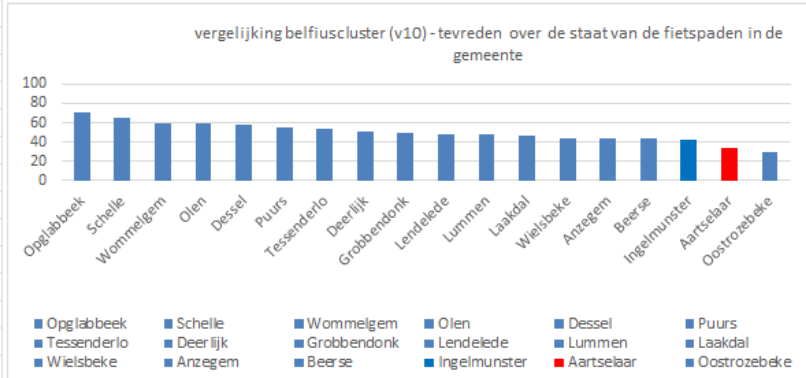

Aandeel van de inwoners dat vindt dat de fietspaden in de gemeente in goede staat zijn (in %)

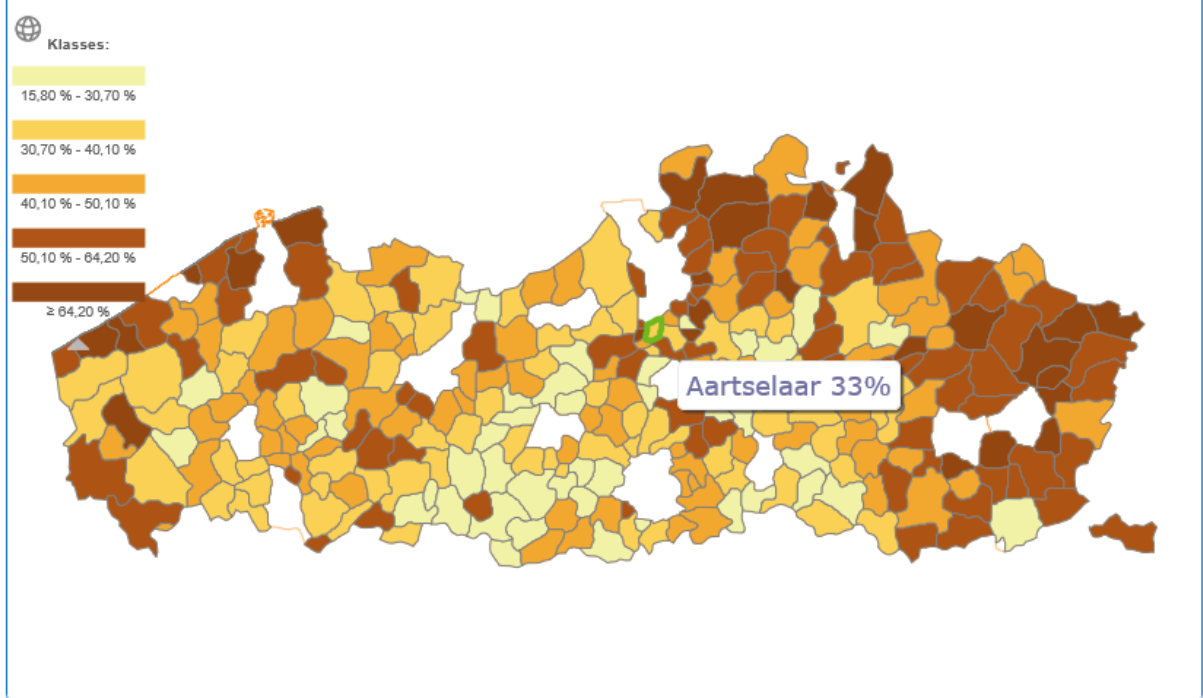

Bron : Statistiek Vlaanderen – Survey vragen

URL = <http://statistieken.vlaanderen.be/QvAJAXZfc/notoolbar.htm?document=ABB%2FABB%20-%20GSM.qvw&host=QVS%40cww100154&anonymous=true>

Comfortniveau van de woning : tevredenheid woning

Aandeel (%) inwoners dat aangeeft tevreden te zijn met zijn woning.

90 % van de Aartselarenaren (2017) geeft aan tevreden te zijn met de woning.

Gemeente	Tevreden (%)
Opglabbeek	93
Lendeledede	93
Beerse	93
Wommelgem	93
Oostrozebeke	92
Ingelmunster	92
Olen	91
Dessel	91
Lummen	91
Schelle	91
Puurs	91
Anzegem	90
Tessenderlo	90
Wielsbeke	90
Laakdal	90
Grobbendonk	90
Aartselaar	90
Deerlijk	89

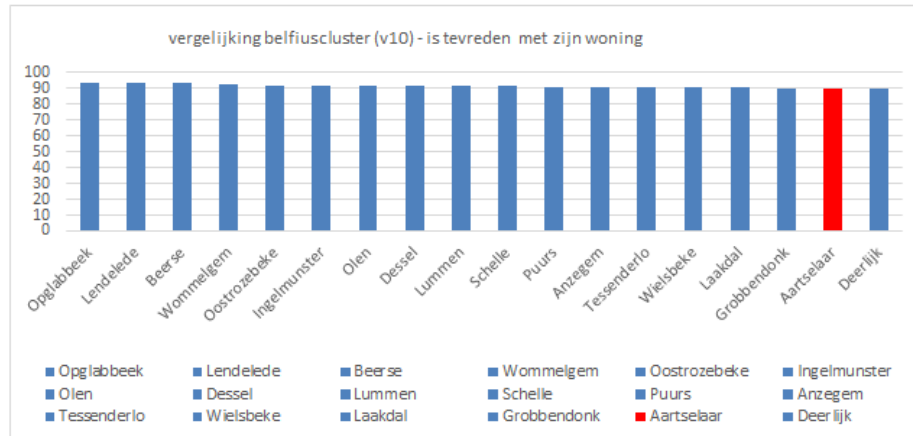

Aandeel van de inwoners dat tevreden is over de woning (in %)

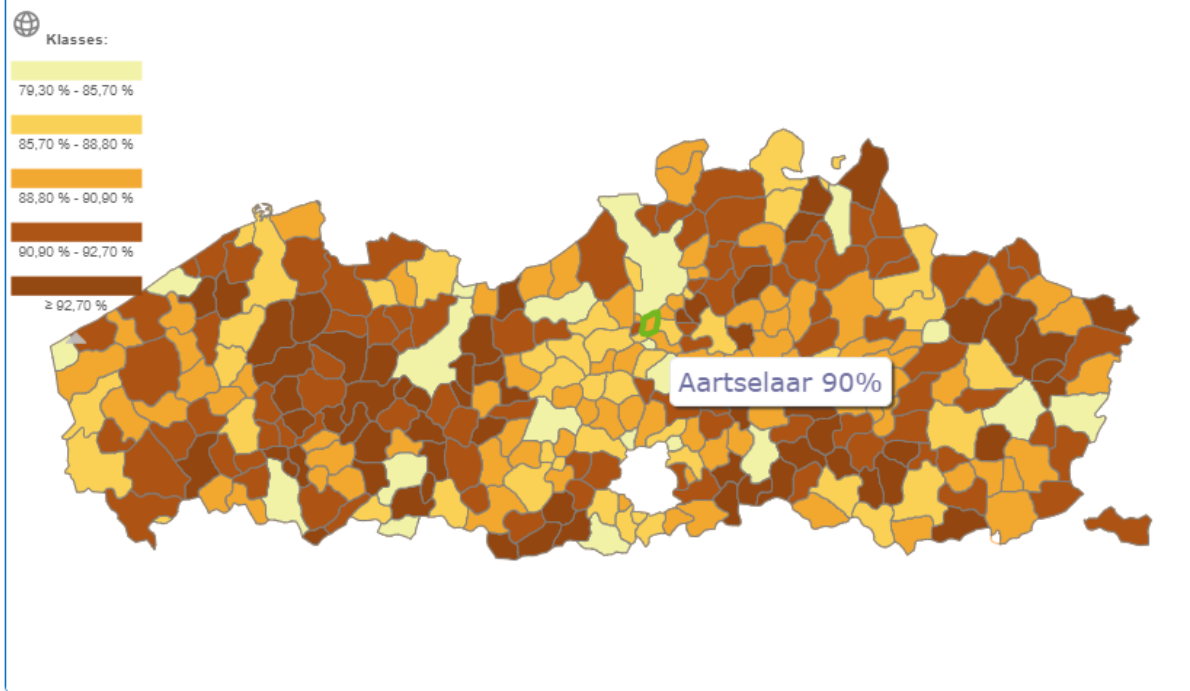

Bron : Statistiek Vlaanderen – Survey vragen

URL = <http://statistieken.vlaanderen.be/QvAJAXZfc/notoolbar.htm?document=ABB%2FABB%20-%20GSM.qvw&host=QVS%40cww100154&anonymous=true>

Duurzaamheid van de woning : dubbele beglazing

Aandeel (%) inwoners dat aangeeft te wonen in een woning met energiezuinige en energie recupererende voorzieningen.

95 % van de Aartselarenaren (2017) geeft aan te beschikken over dubbele beglazing in de woning.

dubbel glas		
Gemeente	Neen (%)	Ja (%)
Deerlijk	5	95
Aartselaar	5	95
Wommelgem	5	95
Schelle	5	95
Opglabbeek	5	95
Lendeledede	6	94
Oostrozebeke	6	94
Puurs	6	94
Beerse	6	94
Olen	7	93
Dessel	7	93
Lummen	7	93
Grobbendonk	7	93
Wielsbeke	8	92
Tessenderlo	8	92
Ingelmunster	8	92
Laakdal	8	92
Anzegem	9	91

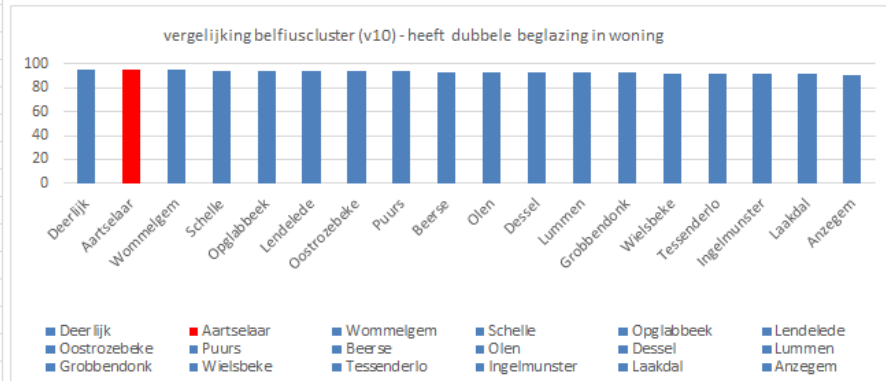

Aandeel van de inwoners dat aangeeft te wonen in een woning met dubbel glas (in %)

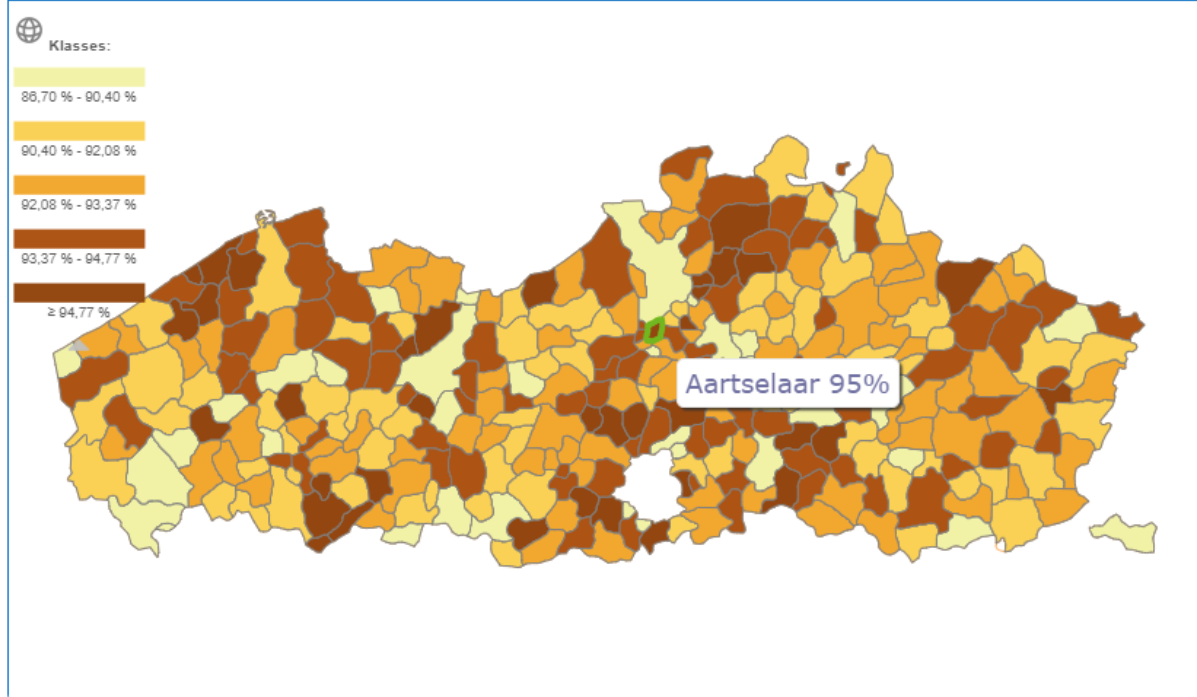

Bron : Statistiek Vlaanderen – Survey vragen

URL = <http://statistieken.vlaanderen.be/QvAJAXZfc/notoolbar.htm?document=ABB%2FABB%20-%20GSM.qvw&host=QVS%40cww100154&anonymous=true>

Duurzaamheid van de woning : condensatieketel

Aandeel (%) inwoners dat aangeeft te wonen in een woning met energiezuinige en energie recupererende voorzieningen.

77 % van de Aartselarenaren (2017) geeft aan te beschikken over een energiezuinige condensatieketel in de woning.

energiezuinige ketel		
Gemeente	Neen (%)	Ja (%)
Aartselaar	23	77
Wommelgem	32	68
Puurs	33	67
Beerse	34	66
Schelle	34	66
Olen	34	66
Grobbendonk	39	61
Deerlijk	39	61
Tessenderlo	41	59
Lendeledede	42	58
Opglabbeek	43	57
Dessel	43	57
Laakdal	43	57
Ingelmunster	45	55
Wielsbeke	45	55
Lummen	48	52
Oostrozebeke	49	51
Anzegem	51	49

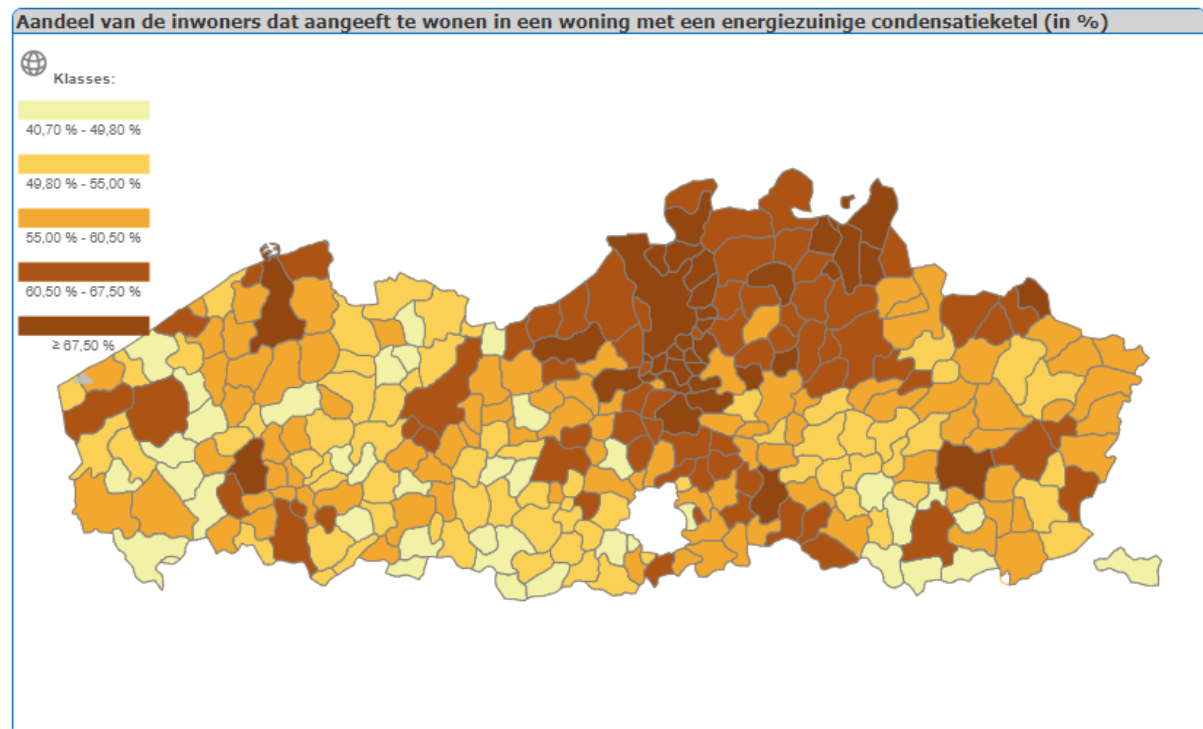
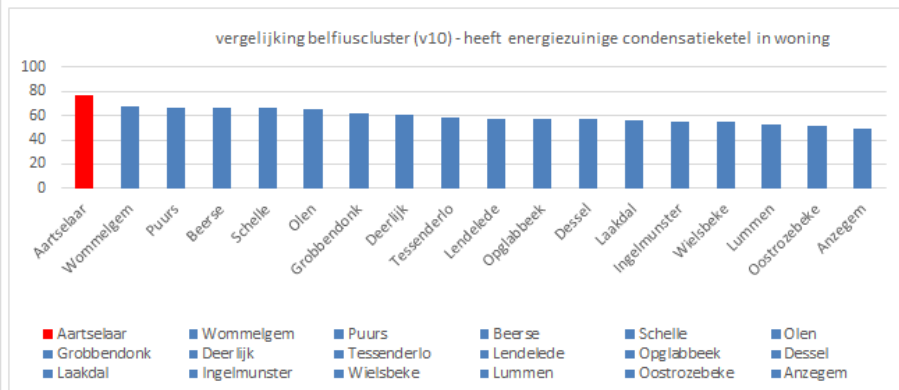

Bron : Statistiek Vlaanderen – Survey vragen

URL = <http://statistieken.vlaanderen.be/QvAJAXZfc/notoolbar.htm?document=ABB%2FABB%20-%20GSM.qvw&host=QVS%40cww100154&anonymous=true>

Duurzaamheid van de woning : groendak

Aandeel (%) inwoners dat aangeeft te wonen in een woning met energiezuinige en energie recupererende voorzieningen.

1 % van de Aartselarenaren (2017) geeft aan te beschikken over een groendak op de woning.

groendak		
Gemeente	Neen (%)	Ja (%)
Dessel	97	3
Grobbendonk	97	3
Opglabbeek	97	3
Puurs	97	3
Schelle	98	2
Ingelmunster	98	2
Deerlijk	98	2
Wielsbeke	98	2
Laakdal	98	2
Tessenderlo	98	2
Wommelgem	98	2
Oostrozebeke	99	1
Beerse	99	1
Lummen	99	1
Olen	99	1
Aartselaar	99	1
Anzegem	99	1
Lendeledede	99	1

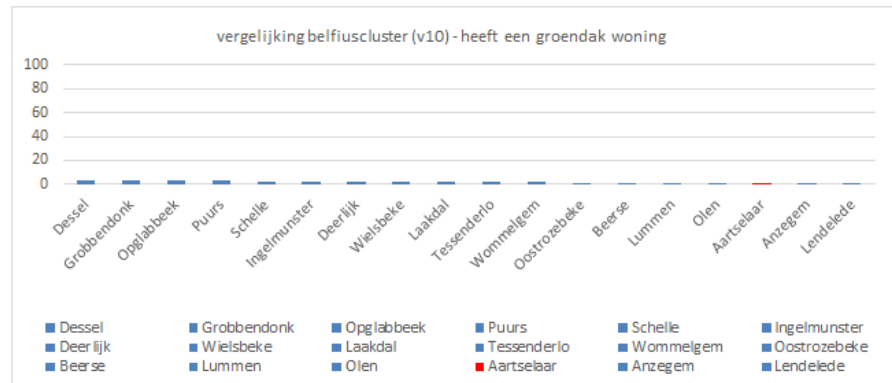

Aandeel van de inwoners dat aangeeft te wonen in een woning met energierecuperatie via groendak (in %)

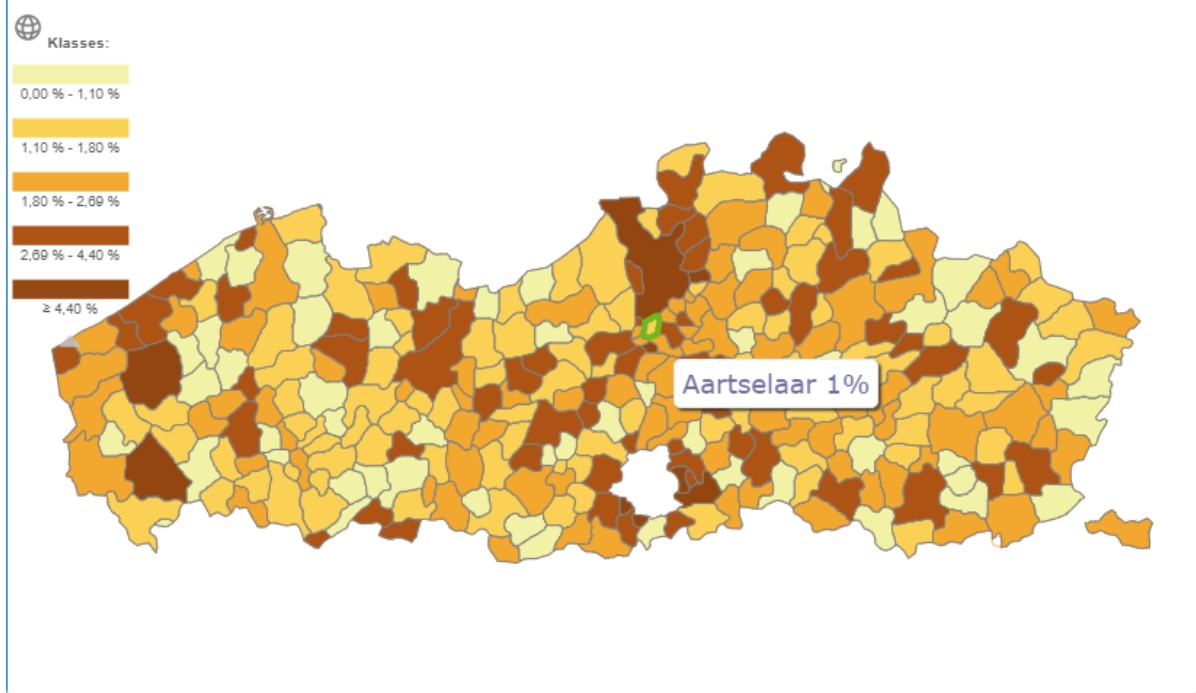

Bron : Statistiek Vlaanderen – Survey vragen

URL = <http://statistieken.vlaanderen.be/QvAJAXZfc/notoolbar.htm?document=ABB%2FABB%20-%20GSM.qvw&host=QVS%40cww100154&anonymous=true>

Duurzaamheid van de woning : geïsoleerd dak

Aandeel (%) inwoners dat aangeeft te wonen in een woning met energiezuinige en energie recupererende voorzieningen.

84 % van de Aartselarenaren (2017) geeft aan te beschikken over geïsoleerd dak op de woning.

isolatie dak		
Gemeente	Neen (%)	Ja (%)
Opglabbeek	10	90
Lummen	10	90
Grobbendonk	11	89
Beerse	13	87
Oostrozebeke	13	87
Wielsbeke	13	87
Olen	14	86
Dessel	15	85
Laakdal	16	84
Aartselaar	16	84
Ingelmunster	17	83
Tessenderlo	17	83
Wommelgem	17	83
Anzegem	17	83
Deerlijk	18	82
Puurs	18	82
Lendeledede	19	81
Schelle	21	79

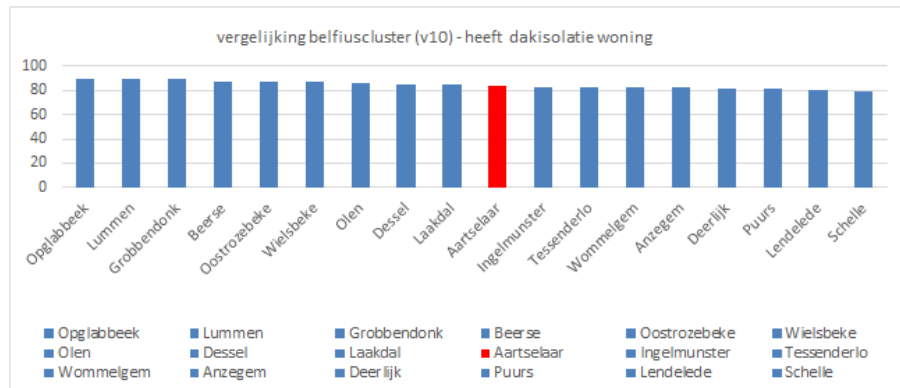

Aandeel van de inwoners dat aangeeft te wonen in een woning met een geïsoleerd dak (in %)

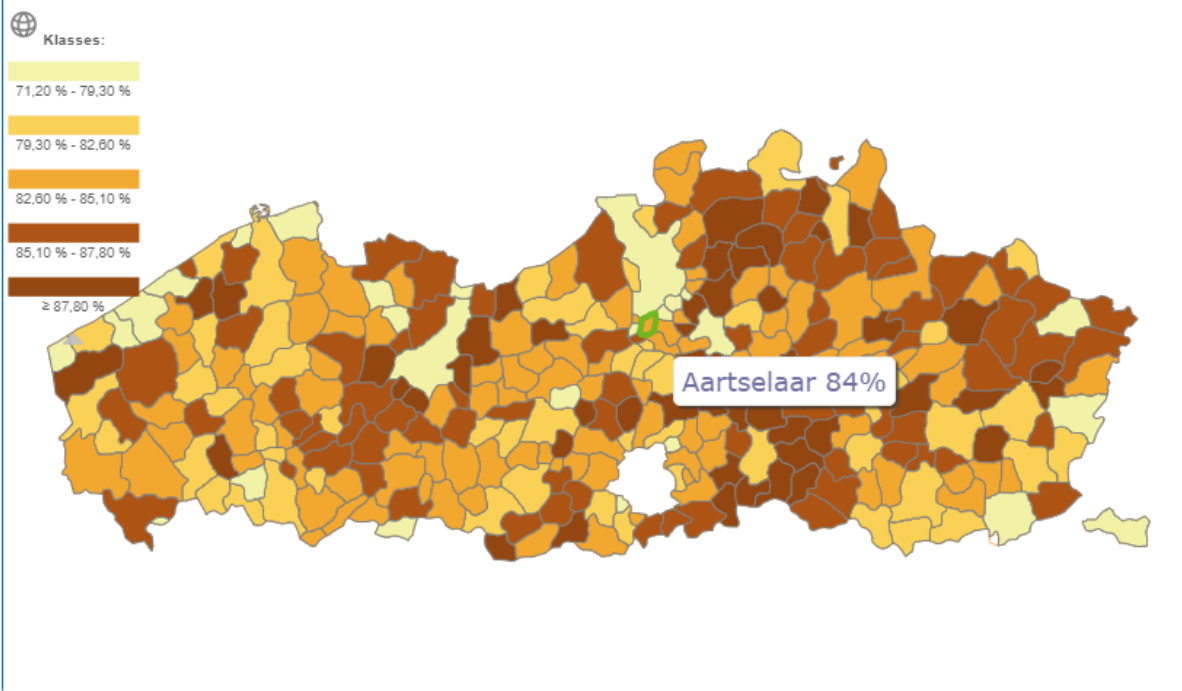

Bron : Statistiek Vlaanderen – Survey vragen

URL = <http://statistieken.vlaanderen.be/QvAJAXZfc/notoolbar.htm?document=ABB%2FABB%20-%20GSM.qvw&host=QVS%40cww100154&anonymous=true>

Duurzaamheid van de woning : zonneboiler

Aandeel (%) inwoners dat aangeeft te wonen in een woning met energiezuinige en energie recupererende voorzieningen.

3 % van de Aartselarenaren (2017) geeft aan te beschikken een zonneboiler in de woning.

zonneboiler		
Gemeente	Neen (%)	Ja (%)
Tessenderlo	89	11
Dessel	89	11
Lummen	91	9
Wielsbeke	91	9
Opglabbeek	91	9
Puurs	92	8
Deerlijk	92	8
Ingelmunster	92	8
Schelle	92	8
Oostrozebeke	93	7
Anzegem	93	7
Lendeledede	93	7
Beerse	94	6
Grobbendonk	94	6
Olen	94	6
Laakdal	94	6
Wommelgem	94	6
Aartselaar	97	3

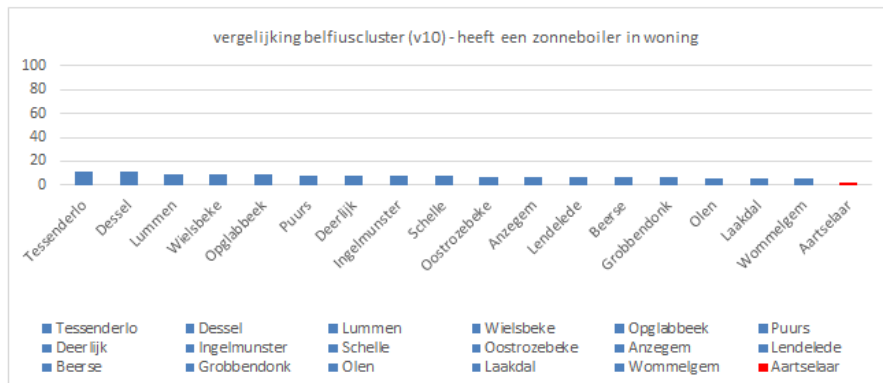

Aandeel van de inwoners dat aangeeft te wonen in een woning met een zonneboiler (in %)

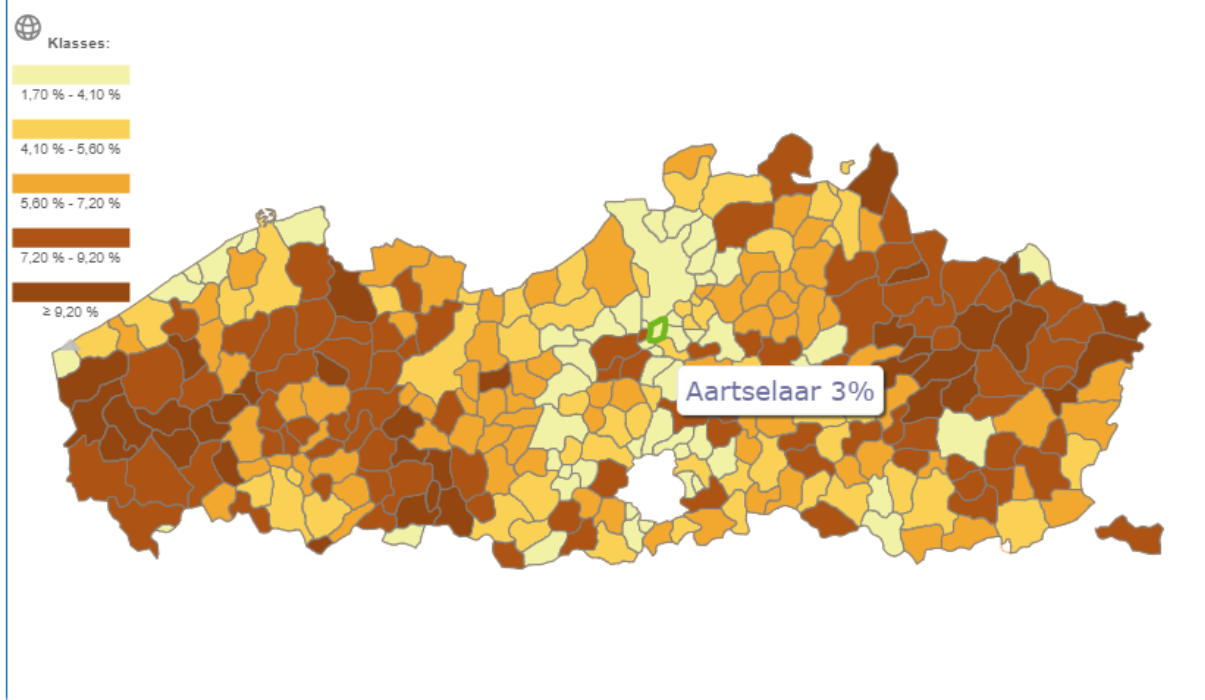

Bron : Statistiek Vlaanderen – Survey vragen

URL = <http://statistieken.vlaanderen.be/QvAJAXZfc/notoolbar.htm?document=ABB%2FABB%20-%20GSM.qvw&host=QVS%40cww100154&anonymous=true>

Duurzaamheid van de woning : zonnepanelen

Aandeel (%) inwoners dat aangeeft te wonen in een woning met energiezuinige en energie recupererende voorzieningen.

17 % van de Aartselarenaren (2017) geeft aan te beschikken over zonnepanelen op de woning.

zonnepanelen

Gemeente	Neen (%)	Ja (%)
Opglabbeek	70	30
Dessel	70	30
Lummen	71	29
Beerse	73	27
Laakdal	73	27
Olen	77	23
Tessenderlo	78	22
Deerlijk	79	21
Schelle	79	21
Wielsbeke	79	21
Puurs	79	21
Oostrozebeke	79	21
Lendeledede	81	19
Ingelmunster	81	19
Wommelgem	82	18
Anzegem	83	17
Aartselaar	83	17
Grobbendonk	84	16

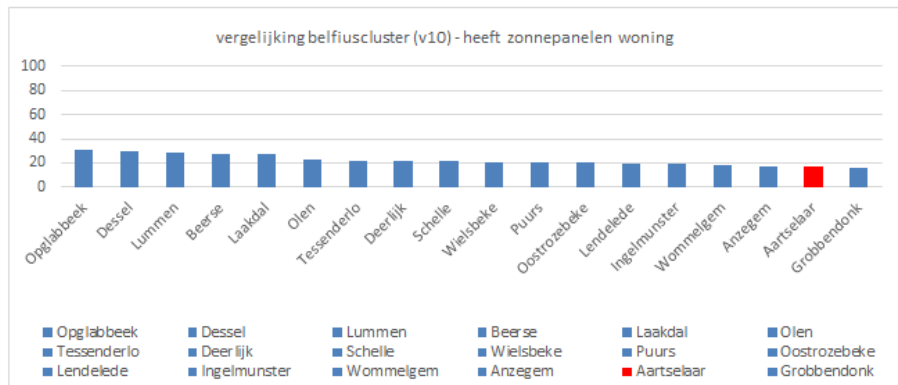

Aandeel van de inwoners dat aangeeft te wonen in een woning met zonnepanelen (in %)

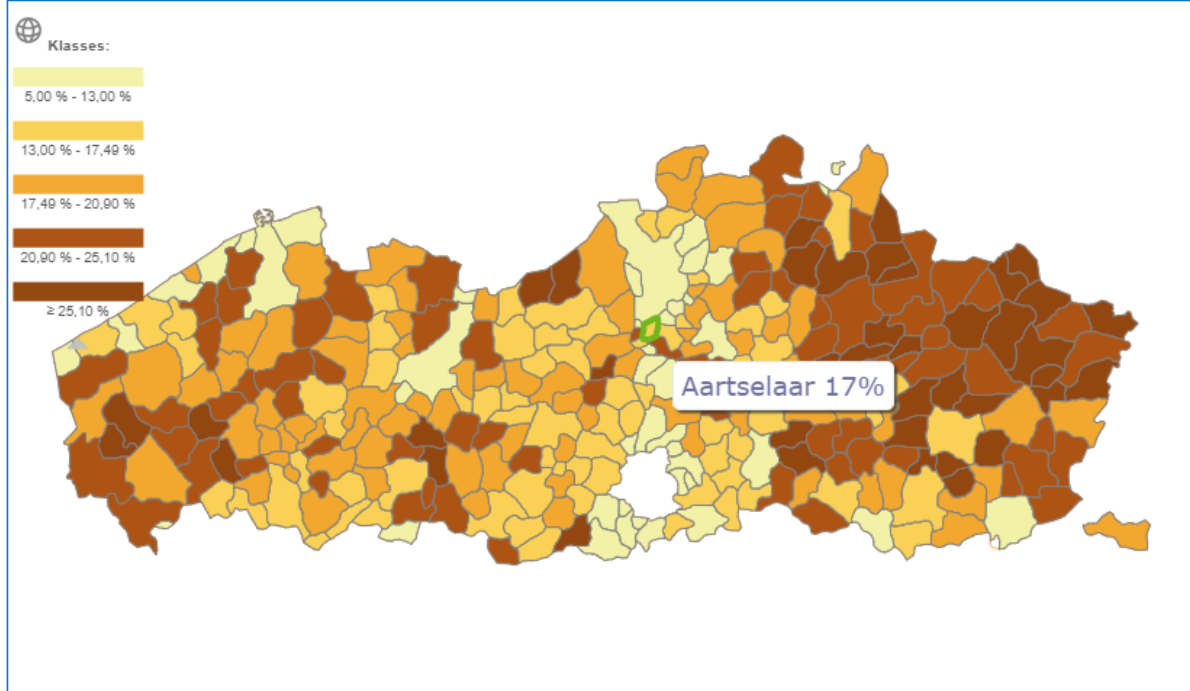

Bron : Statistiek Vlaanderen – Survey vragen

URL = <http://statistieken.vlaanderen.be/QvAJXZfc/notoolbar.htm?document=ABB%2FABB%20-%20GSM.qvw&host=QVS%40cww100154&anonymous=true>

Zuiveringsgraad riolering

De verhouding van het totaal aantal op een rioolwaterzuiveringsinstallatie (RWZI) aangesloten inwoners t.o.v. het totaal aantal inwoners van de gemeente (in %).

In Aartselaar zijn 94,8 % van de inwoners aangesloten op een rioolwaterzuiveringsinstallatie in 2016.

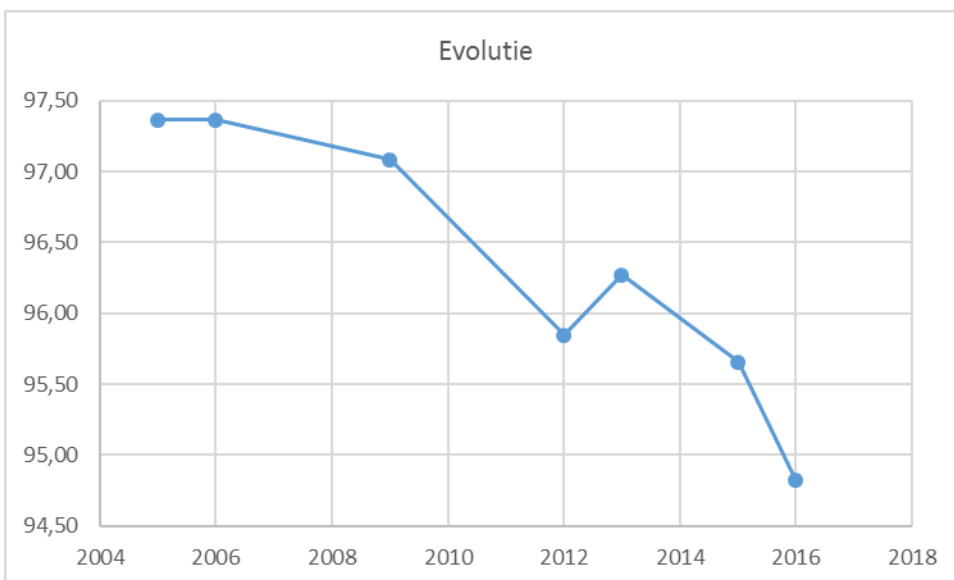
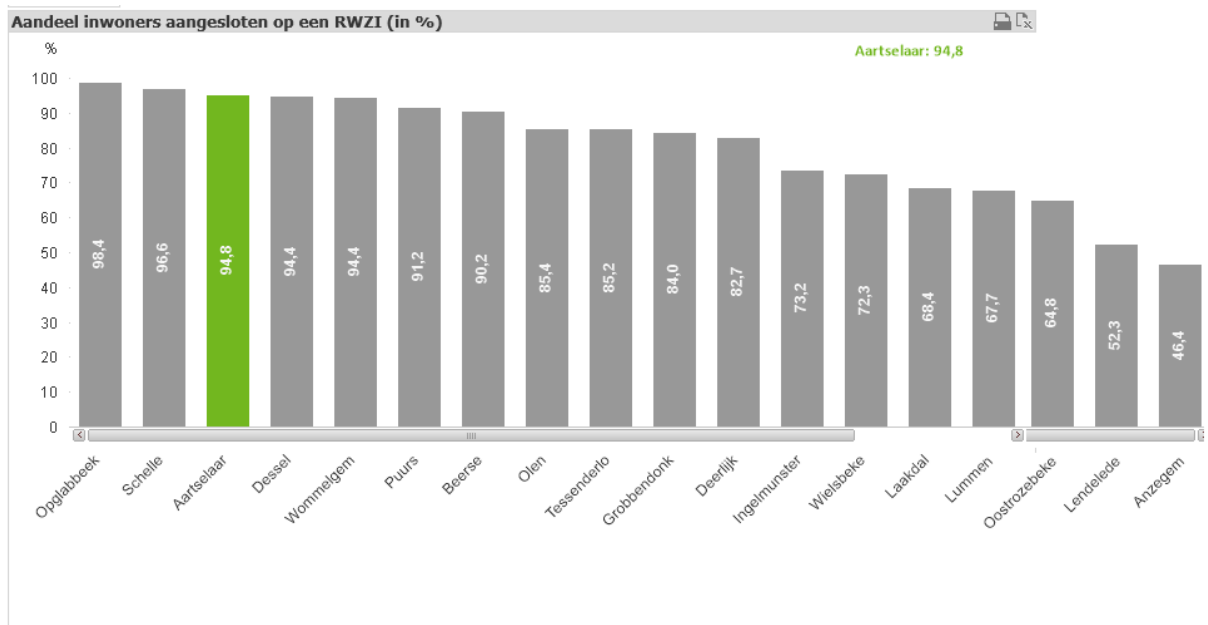

Bron : Statistiek Vlaanderen

URL = <http://statistieken.vlaanderen.be/QvAJAXZfc/notoolbar.htm?document=ABB%2FABB%20-%20GSM.qvw&host=QVS%40cww100154&anonymous=true>

Restafval

Hoeveel restafval de inwoners van Aartselaar produceren.

Een inwoner van Aartselaar produceert 126 kg restafval (2017). Hieronder de evolutie ervan vanaf

kg per inwoner (afgerond)		2008	2009	2010	2011	2012	2013	2014	2015	2016	2017
fractie	inzamelwijze										
GFT+	huis-aan-huis	54	54	51	51	49	48	50	47	48	48
Totaal GFT+		54	54	51	51	49	48	50	47	48	48
hol glas	glasbol	24	22	25	30	28	34	23	28	25	28
	recyclagepark	11	9	8	9	8	9	8	8	8	8
Totaal hol glas		34	31	33	39	36	43	31	36	33	35
papier en karton	huis-aan-huis	48	48	47	45	43	41	40	40	39	37
	recyclagepark	36	31	30	30	29	27	27	26	23	23
Totaal papier en karton		84	78	76	75	71	68	67	67	62	61
PMD	huis-aan-huis	12	12	12	12	11	12	11	12	12	12
	recyclagepark	3	3	3	3	3	3	3	2	2	2
Totaal PMD		15	15	15	15	14	14	14	14	14	14
restafval	gemeente	3	2	3	3	2	2	3	2	3	2
	huis-aan-huis	107	109	118	118	120	125	125	127	124	124
Totaal restafval		110	112	120	121	122	127	128	129	126	126

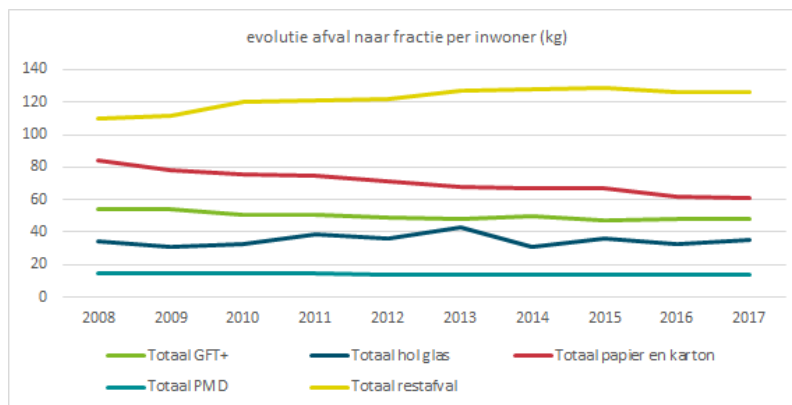

Bron : IGEAN – ingestuurde jaarcijfers 2017



Tevredenheid over huisvuilvoorzieningen

Aandeel (%) van de inwoners dat tevreden is over de huisvuilvoorzieningen in de gemeente.

In Aartselaar is 88 % van de inwoners tevreden over de huisvuilvoorzieningen in (2017).

Tevredenheid over de huisvuilvoorzieningen (in %) - Aartselaar

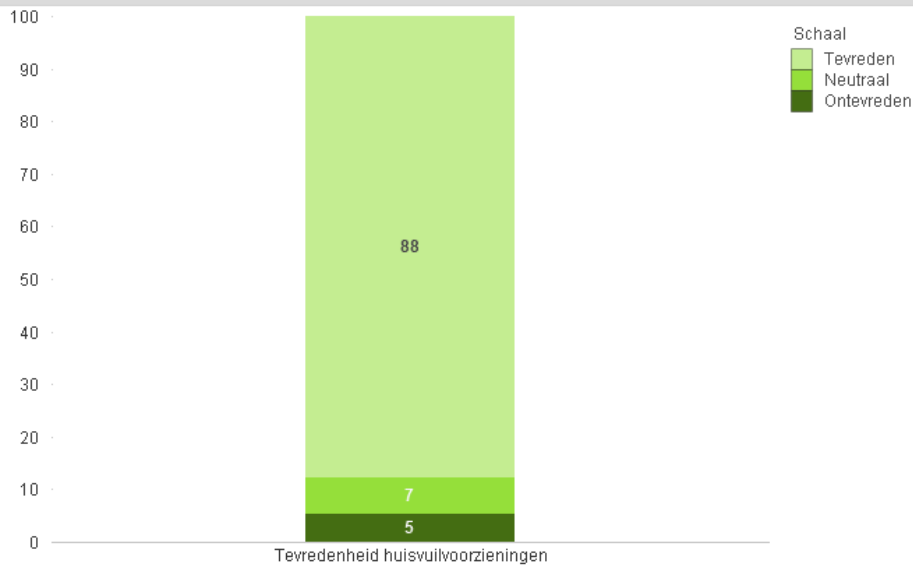

Aandeel van de inwoners dat tevreden is over de huisvuilvoorzieningen (in %)

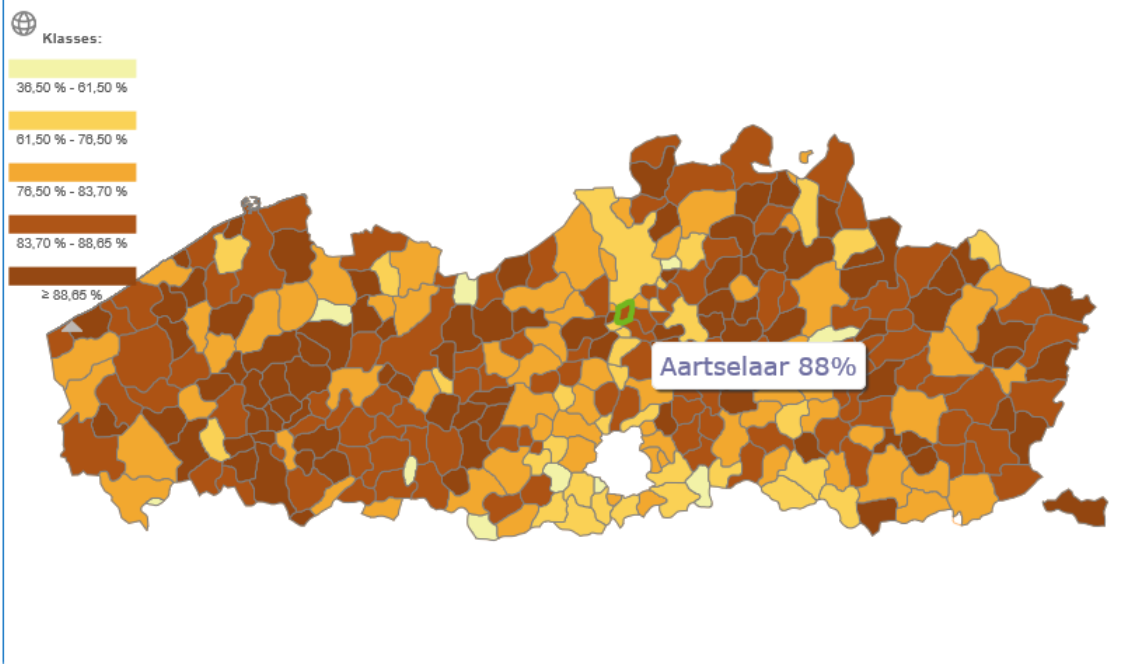

Bron : Statistiek Vlaanderen

URL = <http://statistieken.vlaanderen.be/QvAJAXZfc/notoolbar.htm?document=ABB%2FABB%20-%20GSM.qvw&host=QVS%40cww100154&anonymous=true>

Samenleven : Algemeen onveiligheidsgevoel

Aandeel (%) van de inwoners dat zich onveilig voelt in de buurt of de gemeente.

In Aartselaar geeft 88 % van de inwoners aan nooit een onveiligheidsgevoel tegenover de buurt te hebben en heeft 89 % van de inwoners nooit een onveiligheidsgevoel tegenover de gemeente

(2017).

2017	Onveiligheidsgevoel buurt/wijk		
	Gemeente	Nooit/zelden (%)	Af en toe (%)
Aartselaar	88	10	2
Anzegem	92	7	1
Beerse	88	11	1
Deerlijk	91	8	1
Dessel	91	8	1
Grobbendonk	88	9	3
Ingelmunster	90	7	3
Laakdal	87	12	1
Lendeledede	91	7	2
Lummen	82	16	2
Olen	86	11	3
Oostrozebeke	87	10	2
Opglabbeek	87	11	2
Puurs	89	10	1
Schelle	82	16	2
Tessenderlo	84	13	2
Wielsbeke	90	8	2
Wommelgem	86	12	2

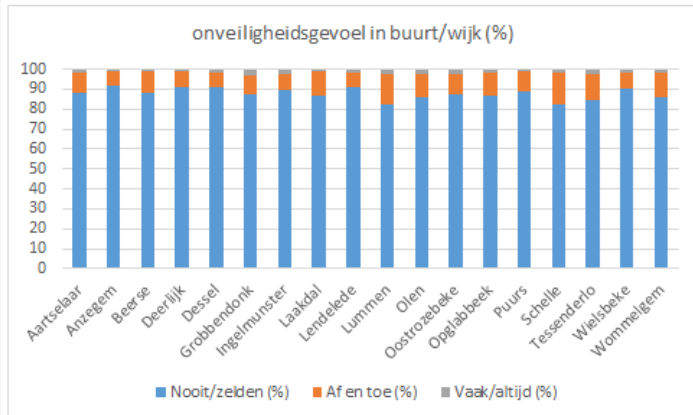

2017	Onveiligheidsgevoel gemeente/stad		
	Gemeente	Nooit/zelden (%)	Af en toe (%)
Aartselaar	89	10	2
Anzegem	92	7	1
Beerse	81	18	1
Deerlijk	88	11	1
Dessel	88	12	1
Grobbendonk	86	10	3
Ingelmunster	86	11	3
Laakdal	84	15	1
Lendeledede	91	7	2
Lummen	81	17	3
Olen	88	11	1
Oostrozebeke	81	16	3
Opglabbeek	87	11	1
Puurs	88	11	1
Schelle	80	18	2
Tessenderlo	81	17	2
Wielsbeke	87	11	3
Wommelgem	87	12	1

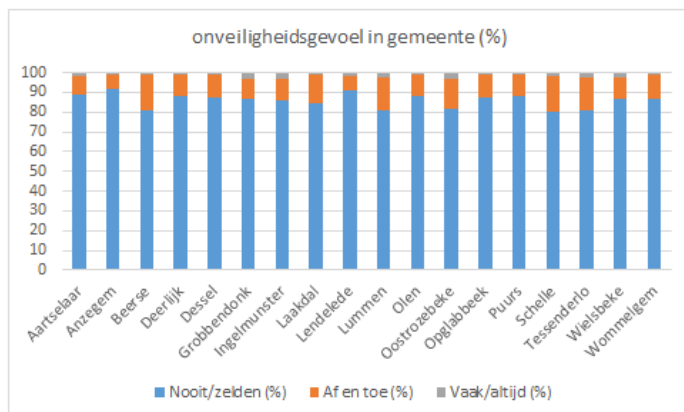

Bron : Statistiek Vlaanderen

URL = <http://statistieken.vlaanderen.be/QvAJAXZfc/notoolbar.htm?document=ABB%2FABB%20-%20GSM.qvw&host=QVS%40cww100154&anonymous=true>

Samenleven : mijgedrag op bepaalde plekken

Aandeel (%) van de inwoners dat bepaalde plekken mijdt in de buurt of de gemeente.

In Aartselaar geeft 92 % van de inwoners aan nooit bepaalde plekken in de buurt te mijden en 90 % van de inwoners geeft aan nooit bepaalde plekken in de gemeente te mijden (2017).

2017	Mijden plekken buurt/wijk		
Gemeente	Nooit/zelden (%)	Af en toe (%)	Vaak/altijd (%)
Lendelede	95	3	1
Anzegem	95	4	1
Deerlijk	95	4	1
Grobbendonk	94	5	1
Ingelmunster	93	5	2
Wielsbeke	93	5	2
Oostrozebeke	93	5	2
Beerse	92	7	1
Opglabbeek	92	8	1
Aartselaar	92	6	2
Olen	91	8	1
Laakdal	91	8	1
Tessenderlo	90	9	1
Wommelgem	89	9	1
Lummen	89	9	2
Puurs	88	10	2
Dessel	88	10	2
Schelle	86	12	2

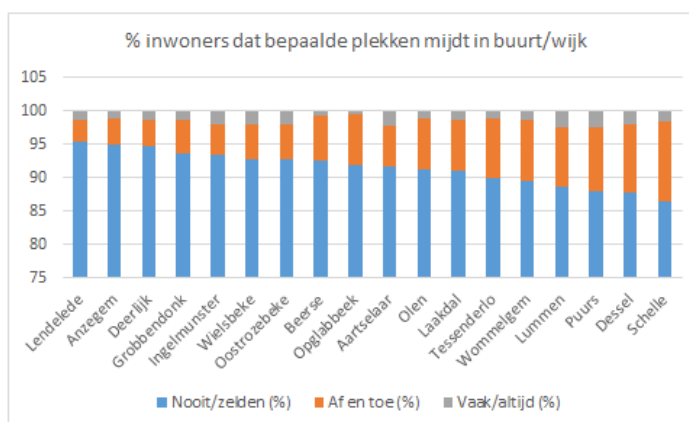

2017	Mijden plekken gemeente/stad		
Gemeente	Nooit/zelden (%)	Af en toe (%)	Vaak/altijd (%)
Anzegem	95	4	1
Lendelede	95	4	1
Grobbendonk	93	6	2
Deerlijk	92	7	1
Opglabbeek	91	8	1
Laakdal	91	9	1
Aartselaar	90	8	1
Ingelmunster	90	8	2
Olen	89	10	1
Wielsbeke	89	8	3
Wommelgem	89	11	1
Puurs	86	12	2
Lummen	86	11	3
Tessenderlo	86	13	2
Beerse	85	13	2
Dessel	85	13	2
Oostrozebeke	83	14	4
Schelle	81	16	3

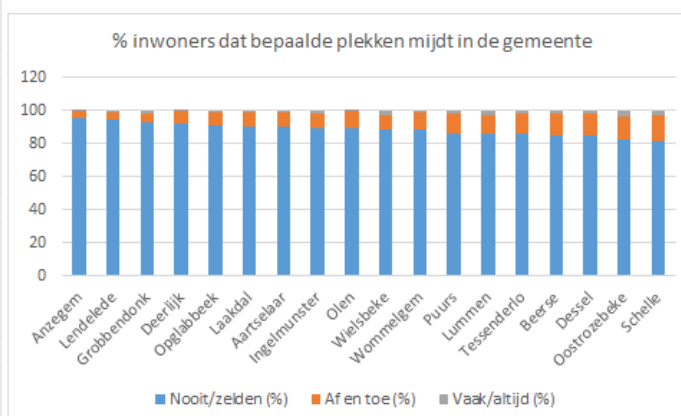

Bron : Statistiek Vlaanderen

URL = <http://statistieken.vlaanderen.be/QvAJAXZfc/notoolbar.htm?document=ABB%2FABB%20-%20GSM.qvw&host=QVS%40cww100154&anonymous=true>

Samenleven : buurthinder

Buurthinderscore (%) 2017

In Aartselaar geeft 18 % van de inwoners aan buurthinder te hebben, 58 % van de inwoners geeft aan beperkte buurthinder te hebben en 23% heeft weinig of geen buurthinder in de gemeente.

Gemeente	Geen tot weinig hinder (%)	Beperkte hinder (%)	Hinder (%)
Aartselaar	23	58	18
Dessel	23	61	16
Oostrozebeke	22	64	13
Ingelmunster	21	61	18
Lendeledede	21	65	14
Wielsbeke	20	63	18
Schelle	20	67	14
Opglabbeek	19	67	13
Anzegem	19	66	15
Beerse	18	63	19
Tessenderlo	17	67	16
Laakdal	17	64	19
Lummen	17	64	19
Wommelgem	16	60	24
Puurs	16	61	22
Grobbendonk	16	65	20
Olen	15	63	23

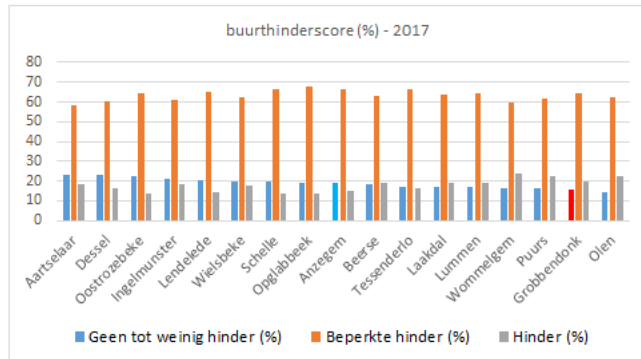

Aandeel van de inwoners dat aangeeft veel last te hebben van buurthinder (in %)

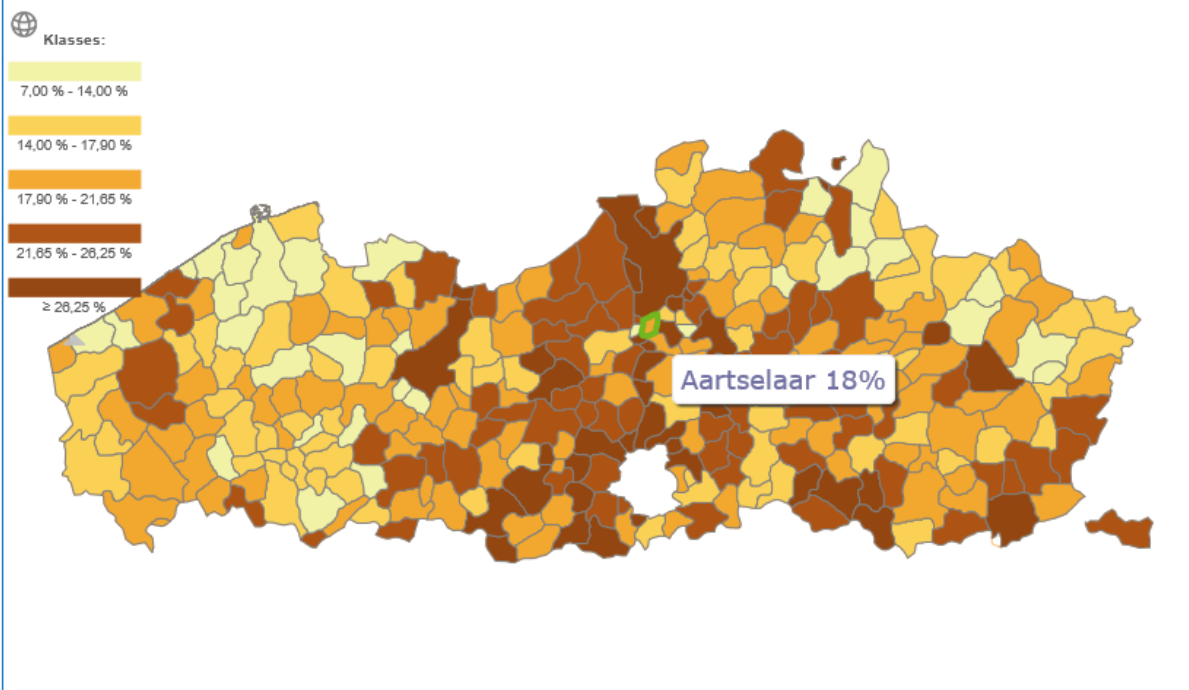

Bron : Statistiek Vlaanderen

URL = <http://statistieken.vlaanderen.be/QvAJAZfc/notoolbar.htm?document=ABB%2FABB%20-%20GSM.qvw&host=QVS%40cww100154&anonymous=true>

Samenleven : buurtproblemen – lastiggevallen op straat

Inwoners die lastiggevallen worden op straat (%) 2017.

In Aartselaar geeft 96 % van de inwoners aan nooit/zelden te zijn lastiggevallen op straat, 3 % van de inwoners geeft aan af en toe te zijn lastiggevallen op straat en 1% geeft aan vaak/altijd te worden

lastiggevallen.

2017			
Gemeente	Nooit/zelden (%)	Af en toe (%)	Vaak/altijd (%)
Deerlijk	100	0	
Oostrozebeke	99	0	0
Lendelede	99	0	1
Opplabbeek	99	1	0
Beerse	99	1	0
Anzegem	98	2	
Olen	98	2	0
Grobbendonk	98	2	
Dessel	98	1	1
Wielsbeke	98	2	
Puurs	97	2	0
Laakdal	97	3	0
Lummen	97	2	0
Tessenderlo	97	3	1
Ingelmunster	96	3	1
Aartselaar	96	3	1
Wommelgem	96	3	1
Schelle	95	3	2

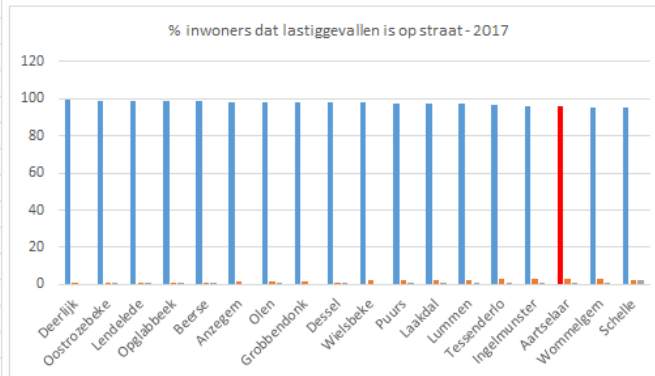

Aandeel van de inwoners dat aangeeft de afgelopen maand vaak of altijd lastig gevallen te worden op straat (in %)

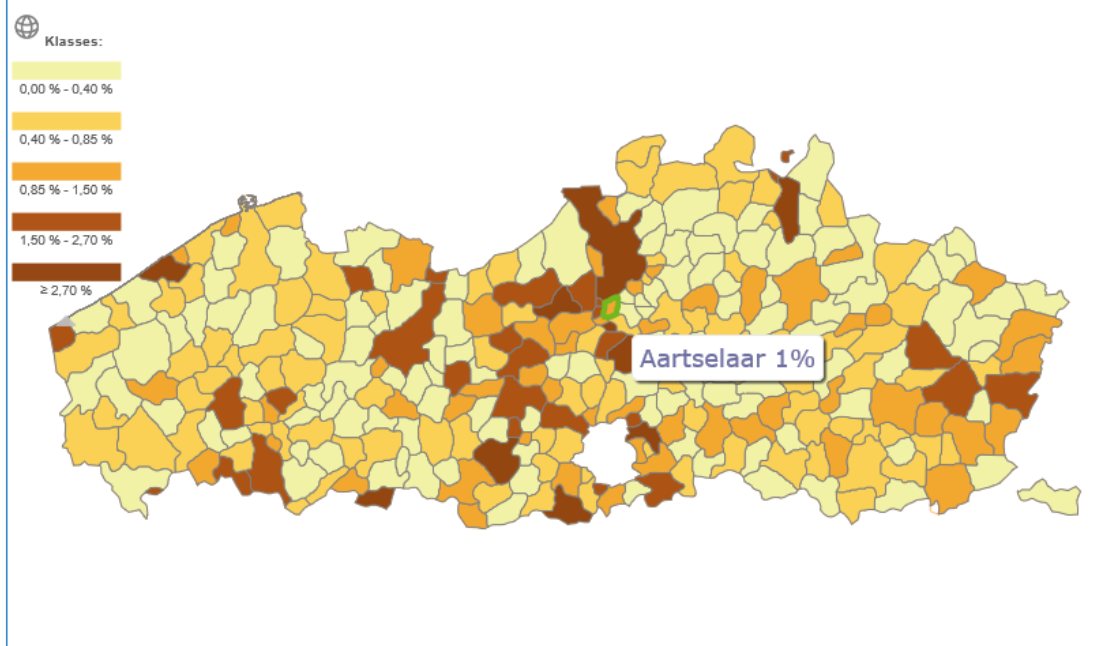

Bron : Statistiek Vlaanderen

URL = <http://statistieken.vlaanderen.be/QvAJAXZfc/notoolbar.htm?document=ABB%2FABB%20-%20GSM.qvw&host=QVS%40cww100154&anonymous=true>

Samenleven : buurtproblemen : lawaaihinder – milieuhinder – vandalisme - verkeershinder

Aandeel inwoners dat hinder ondervindt van lawaai, milieu, vandalisme en verkeer (2017).

Aandeel dat aangeeft de afgelopen maand lawaaihinder te hebben ondervonden (in %) - Aartselaar

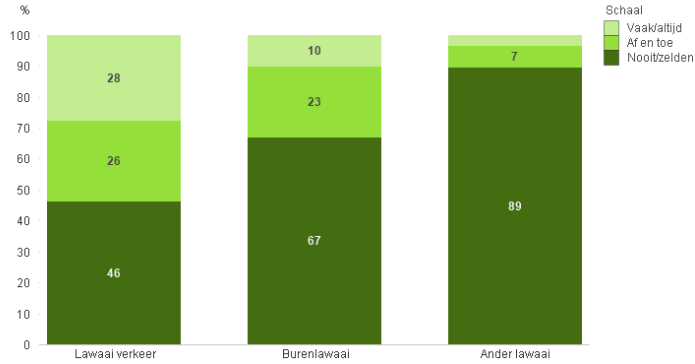

Aandeel dat aangeeft de afgelopen maand geur- of andere milieuhinder te hebben ondervonden (in %) - Aartselaar

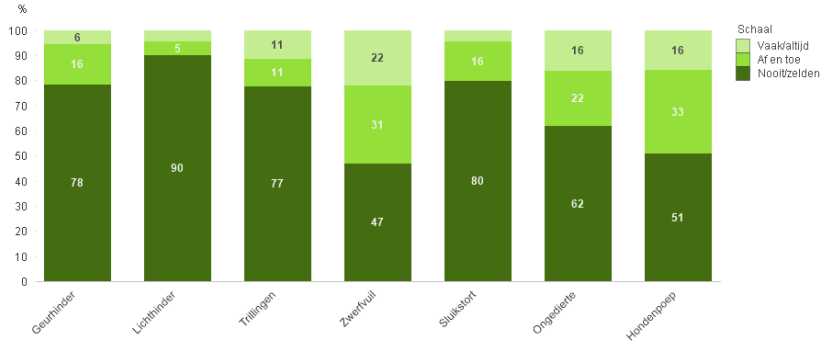

Aandeel dat aangeeft de afgelopen maand hinder te hebben ondervonden van vandalisme (in %) - Aartselaar

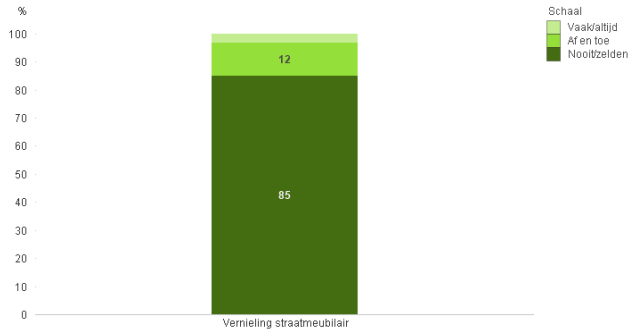

Aandeel dat aangeeft de afgelopen maand verkeershinder te hebben ondervonden (in %) - Aartselaar

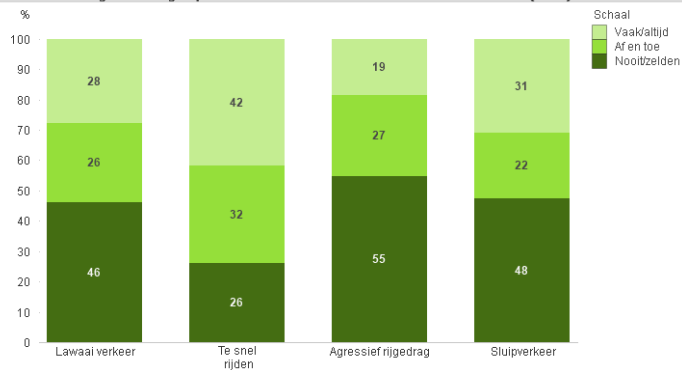

Bron : Statistiek Vlaanderen

URL = <http://statistieken.vlaanderen.be/QvAJAXzfc/notoolbar.htm?document=ABB%2FABB%20-%20GSM.qvw&host=QVS%40cww100154&anonymous=true>

Veiligheid : politiezone HEKLA – resultaatsgebieden : belanghebbenden

Aartselaar maakt deel uit van de politiezone HEKLA. De lokale politie HEKLA verzekert de basispolitiezorg, meer bepaald alle opdrachten van bestuurlijke (handhaving van de openbare orde, verkeershandhaving, ...) en gerechtelijke politie (onderzoeken) die nodig zijn voor het beheersen van lokale gebeurtenissen en fenomenen die zich voordoen op het grondgebied van de politiezone.

2018	Opp. (ha)	% van totaal	Inwoners	% van totaal	Inw / km ²
Hove	598	10,92%	8 115	10,94%	1 357
Edegem	865	15,79%	21 936	29,57%	2 536
Kontich	2 366	43,19%	21 064	28,39%	890
Lint	557	10,17%	8 776	11,83%	1 576
Aartselaar	1 092	19,93%	14 298	19,27%	1 309
Totaal HEKLA	5 478	100,00%	74 189	100,00%	1 354

Wijkwerking.

Wijkinspecteurs zijn de ogen en oren van het politiekorps binnen de gemeente. Zichtbaarheid en aanspreekbaarheid zijn sleutelbegrippen in de wijkwerking die maximaal georiënteerd is op de behoeften en verwachtingen van de bevolking.

Oprichting verschillende BIN's (Buurtinformatienetwerken), een samenwerkingsverband tussen inwoners uit een bepaalde wijk en de lokale politie met volgende doelen :

- het veiligheidsgevoel te verhogen
- de samenhang in de buurt te versterken
- de buurtbewoners bewust te maken van het belang van criminaliteit - en brandpreventie
- mee te helpen aan het voorkomen van slachtoffers bij brand en CO-vergiftiging
- een samenwerking tussen burger en politie te realiseren op het vlak van informatie-uitwisseling

Dit gebeurt door preventiemaatregelen aan te moedigen, de burger zelf te betrekken bij de veiligheid in zijn leefomgeving en de aangifte - meldingsbereidheid van de bevolking te verhogen.

Binnen het BIN is er een permanente informatie-uitwisseling:

- tussen de lokale politie en de burgers
- door het verspreiden van preventieve tips
- met de nadruk op het verspreiden van nuttige informatie
- afgestemd op de specifieke noden en behoeften van de betrokken burgers

Een goede voorbereiding en organisatie zijn zeer belangrijk. Daarnaast is ook een constante evaluatie een voorwaarde om een BIN verder te laten evolueren en te laten uitgroeien tot een sterke organisatie. Alle betrokken partners zullen zorgen voor een informatie-uitwisseling, waarbij de eigenheid van elke partner gerespecteerd wordt.

In 2014 werden in Aartselaar de eerste BIN's opgestart in de wijken Buerstede, Koekoek, Lindenbos en Reukens. In 2015 volgden dan wijken Ten Dorpe en Bruynenbaert. Momenteel zijn er nog geen BIN's in wijken 't Heiken en Ysselaar.

Veiligheid : Politiezone HEKLA – Resultaatgebieden : dringende noodhulp - interventie

De interventiedienst is de grootste afdeling van het politiekorps en staat 24 uur per dag in voor de

eerstelijns politie. Deze dienst komt ter plaatse om vaststellingen te doen of tussenkomsten op het terrein uit te voeren wanneer men het noodnummer 101 belt. Indien het niet noodzakelijk is dat de politie ter plaatse komt, kan men steeds klacht neerleggen of aangifte doen op het onthaal. Op die manier worden de interventieploegen maximaal vrijgehouden voor dringende gevallen. Er zijn steeds twee interventieploegen op het terrein. Deze ploegen worden nog aangevuld met toezichtploegen (FLEX-ploegen en DELTA-fietsploegen) die voornamelijk ingezet worden tegen specifieke lokale overlast of andere criminaliteitsfenomenen.

Hieronder een overzicht van het gemiddeld aantal interventies via de dispatching per dag, per gemeente. Voor het jaar 2017 zien we een daggemiddelde van 34,2 voor de HEKLA-zone. Het aandeel van Aartselaar bedraagt daarin 21,05%.

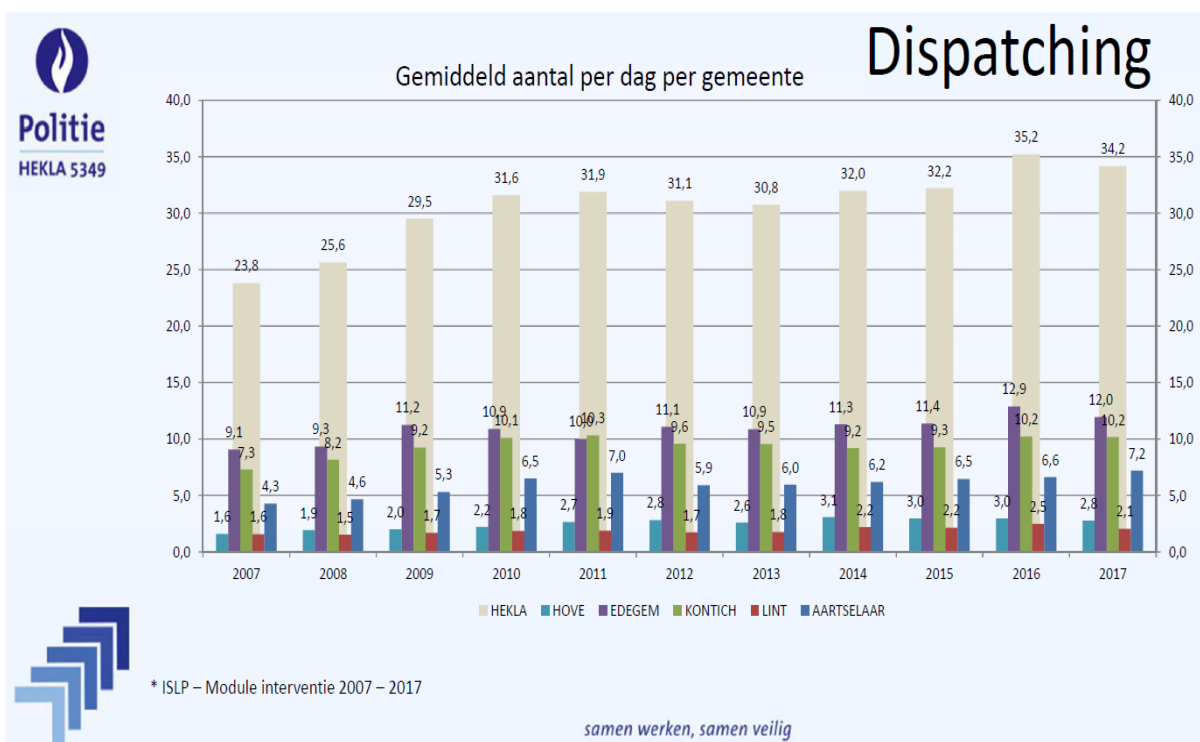

Registraties ISLP – Afhandeling

De politiezone HEKLA beschikt reeds jaren over ISLP-mobiel. ISLP staat voor *'Integrated System for Local Police'*, zeg maar het informaticasysteem van de lokale politie dat momenteel ook mobiel is.

Voorheen konden alleen op politiecommissariaten zelf opzoekingen in het systeem gebeuren of PV's rechtstreeks opgesteld worden. Met ISLP-mobiel kan dit vanop gelijk welke locatie. De medewerkers kunnen dus in heel de zone en in het hele land mobiel werken via tablet en laptop. Het grote voordeel van deze nieuwe manier van werken is dat politie-medewerkers vanop het terrein toegang kunnen krijgen tot hun eigen intranet en nationale gegevensbanken zoals het Rijksregister, het DIV en de Algemene nationale gegevensbank. Ze kunnen ook onmiddellijk aan hun documenten en processen-verbaal. Indien er een controle gebeurt, hebben ze dus steeds de meest recente informatie binnen handbereik om zo de nodige en gepaste acties te ondernemen.

Hieronder vind je een overzicht terug van alle ISLP afhandelingen van Gerechtelijke Feiten (GF) in de

politiezone HEKLA voor de periode van 2007-2017. Het aandeel van Aartselaar hierin bedraagt 21,41%.

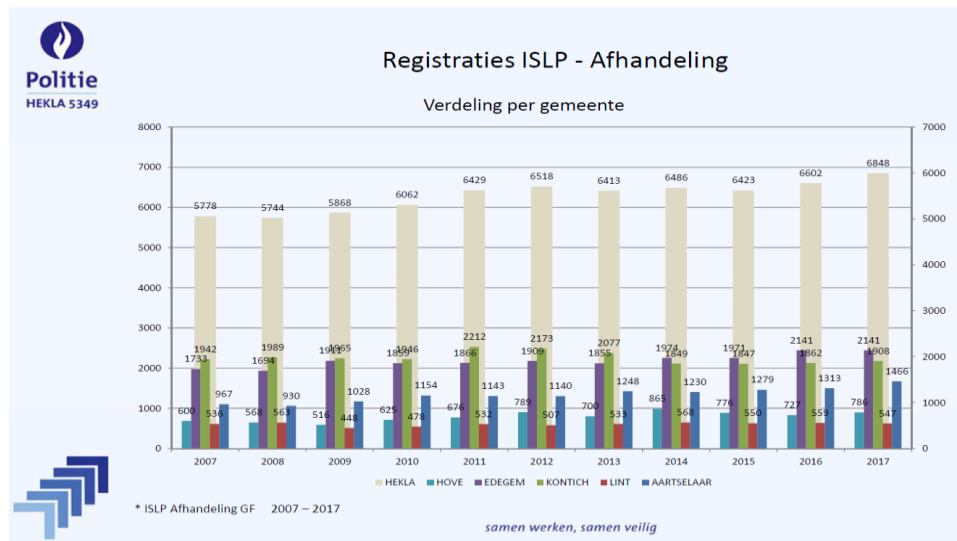

Bron : Jaarverslag 2017 Politiezone HEKLA



Veiligheid : Politiezone HEKLA – Resultaatgebieden : vrijheidsbeneming

Om allerlei redenen werden mensen van hun vrijheid beroofd. Dit kan in het kader zijn van een strafbaar feit of een bestuurlijke aanhouding. In 2017 werden de cellen van politiezone HEKLA iets minder gebruikt dan de voorbije jaren. Ten opzichte van 2016 een daling van 20,49% wat betreft de

gerechtelijke vrijheidsbeneming en een toename van 51,61% wat betreft de administratieve vrijheidsbeneming. Cijfers op gemeentelijk vlak worden niet vrijgegeven omwille van privacyredenen.

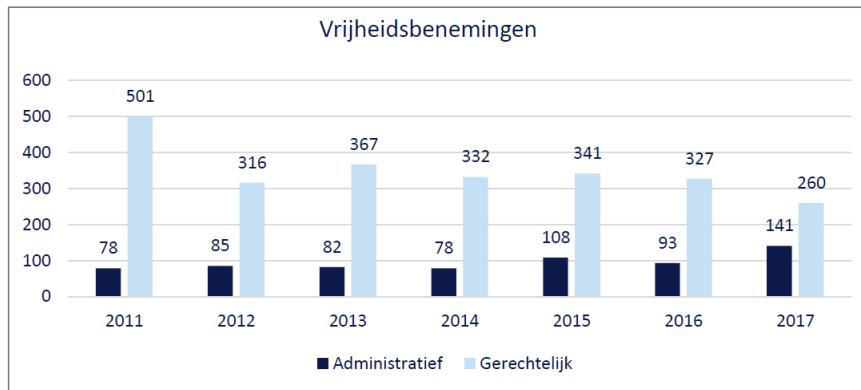

Bron : Jaarverslag 2017 Politiezone HEKLA

Veiligheid : Politiezone HEKLA – Resultaatgebieden : politionele slachtofferbejegening

De functie politionele slachtofferbejegening bestaat uit het geven van adequate opvang, informatie, bijstand aan het slachtoffer en doorverwijzing. Deze basisfunctionaliteit wordt binnen de politiezone uitgevoerd door alle leden van het korps, die hiervoor een opleiding kregen.

Slachtoffers verdienen onze aandacht en kunnen steeds beroep doen op de HEKLA-diensten om hen onmiddellijk na eender welk misdrijf bij te staan of om hen correct door te verwijzen naar meer gespecialiseerde hulpverlening. Tevens wordt hen ook steeds de mogelijkheid tot hercontactname aangeboden.

Voor HERCOSI (= Hercontactname slachtoffers inbraak) zien we een daling van 35,07% t.o.v. 2016 en voor slachtofferbejegening een toename van 49,64% t.o.v. 2016.

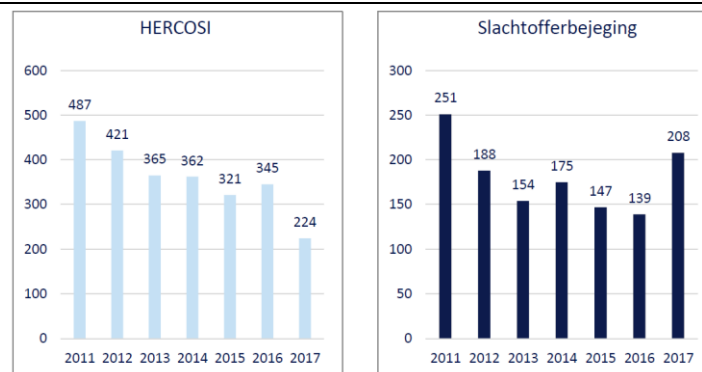

Bron : Jaarverslag 2017 Politiezone HEKLA

Veiligheid : Politiezone HEKLA – Resultaatgebieden : lokale opsporing en lokaal onderzoek

De dienst recherche voert gerechtelijke onderzoeken uit die zich voornamelijk op lokaal vlak situeren. Voor het uitvoeren van de onderzoeken worden diverse afspraken gemaakt met verschillende betrokken partners zoals de gerechtelijke overheid, andere politiezones, de federale

gerechtelijke politie,... Elk jaar worden er bij de lokale politie heel wat verschillende feiten aangegeven. Een aantal van deze aangiftes betreffen verliezen van documenten of feiten waarbij, op basis van de aangereikte gegevens, geen bijkomend onderzoek mogelijk is. Ongeveer een derde van de aangiftes kan wel verder onderzocht worden. Deze onderzoeken worden deels uitgevoerd door de eerstelijnsdiensten. Voor de grotere onderzoeken of onderzoeken waarbij gespecialiseerde opsporingsmethoden worden gebruikt, wordt onze lokale recherche ingeschakeld.

Het aantal pv's in de hele HEKLA politiezone stijgt in 2017 met zo'n 3,88%. Wat betreft aantal pv's dat verder onderzoek vereiste, zien we eveneens een lichte toename van 3,41%.

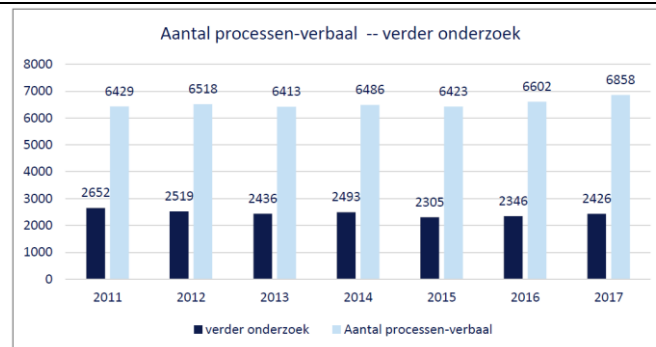

Bron : Jaarverslag 2017 Politiezone HEKLA

Veiligheid : Politiezone HEKLA – Resultaatgebieden : Winkeldiefstallen

Het aantal winkeldiefstallen in de politiezone HEKLA daalde met 13,67% in 2017 t.o.v. 2016. Voor de gemeente Aartselaar is er een daling van 13,89% t.o.v. 2016 wat betreft winkeldiefstallen voor 2017. Wat betreft de vergelijking naar aantal inbraken t.o.v. het inwonersaantal scoort

Aartselaar het hoogste in de politiezone.

winkeldiefstal - vergelijking met andere HEKLA gemeenten

	2007	2008	2009	2010	2011	2012	2013	2014	2015	2016	2017
Aartselaar	13	24	30	34	24	36	36	37	17	36	31
Kontich	13	29	30	27	38	55	40	38	43	36	33
Edegem	10	15	8	2	42	48	41	38	21	41	29
Hove	2	1	0	0	1	3	2	0	4	1	1
Lint	2	2	1	1	8	6	1	2	1	3	7

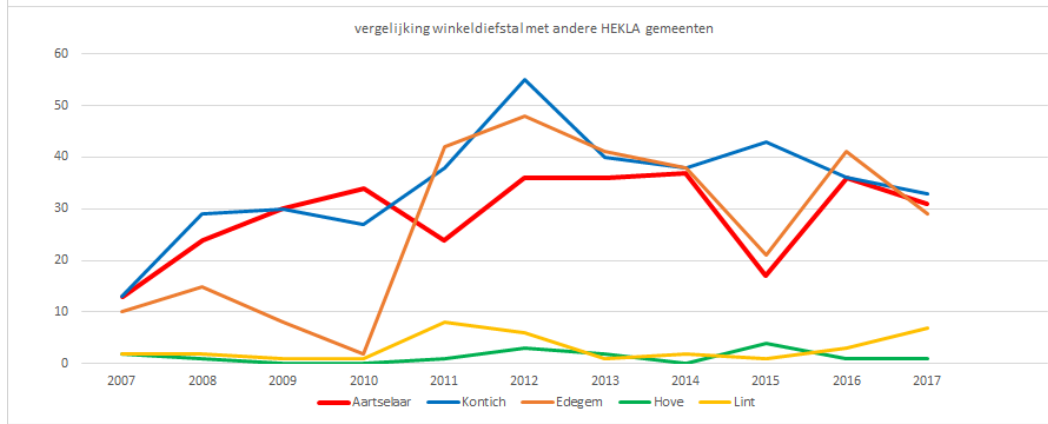

winkeldiefstal - per 1.000 inwoners - vergelijking met de andere HEKLA gemeenten

	2007	2008	2009	2010	2011	2012	2013	2014	2015	2016	2017
Aartselaar	0,91	1,68	2,10	2,38	1,68	2,52	2,53	2,60	1,20	2,52	2,18
Kontich	0,64	1,43	1,48	1,32	1,85	2,65	1,92	1,82	2,06	1,72	1,58
Edegem	0,46	0,70	0,38	0,09	1,99	2,28	1,94	1,79	0,99	1,90	1,33
Hove	0,24	0,12	0,00	0,00	0,12	0,37	0,24	0,00	0,49	0,12	0,12
Lint	0,25	0,25	0,12	0,12	0,94	0,70	0,12	0,23	0,11	0,34	0,80

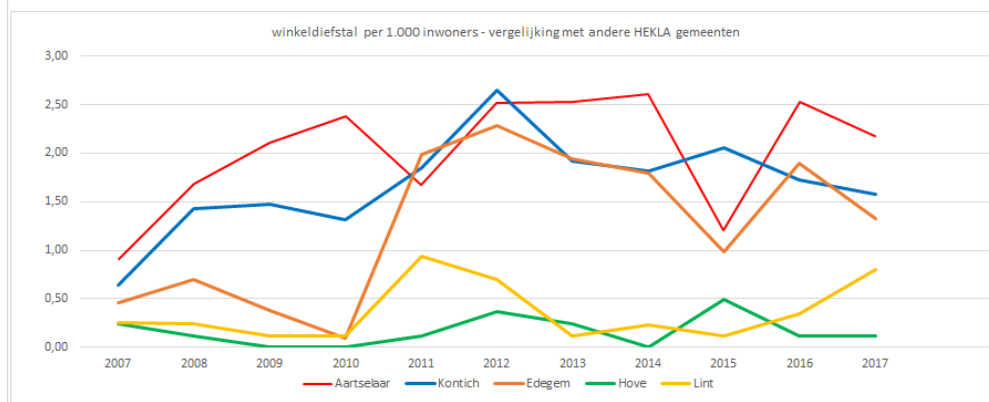

Bron : Jaarverslag 2017 Politiezone HEKLA

Veiligheid : Politiezone HEKLA – Resultaatgebieden : Fietsdiefstallen

Het aantal fietsdiefstallen in de politiezone HEKLA steeg in 2017 met 7,86% maar blijft nog ruim onder het gemiddelde van de periode 2017-2015.

Voor de gemeente Aartselaar is er een stijging met 60% t.o.v. 2016 wat betreft fietsdiefstallen voor

2017 maar blijft de laagste in de politiezone.

fietsdiefstal - vergelijking met andere HEKLA gemeenten

	2007	2008	2009	2010	2011	2012	2013	2014	2015	2016	2017
Aartselaar	32	41	46	32	29	29	36	29	38	15	24
Kontich	113	149	121	119	120	136	130	81	95	94	89
Edegem	84	75	65	61	70	58	60	48	81	52	52
Hove	36	39	33	46	43	64	45	64	47	38	52
Lint	34	44	32	35	40	39	58	38	32	30	30

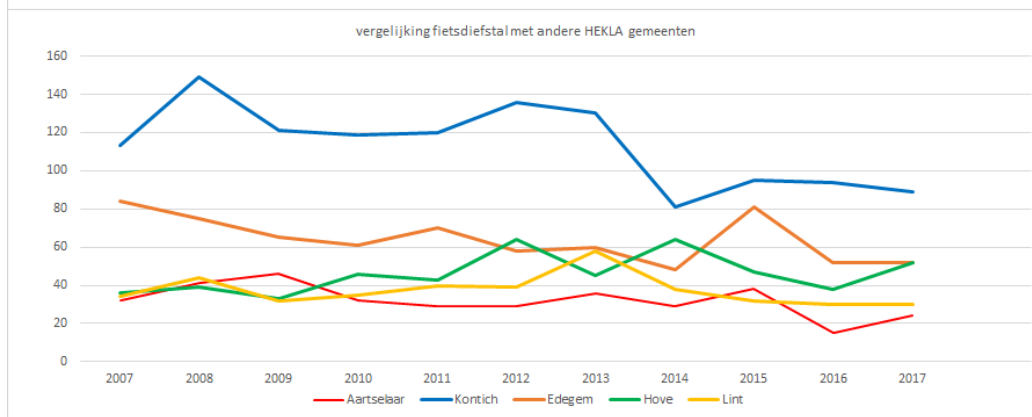

fietsdiefstal - per 1.000 inwoners - vergelijking met de andere HEKLA gemeenten

	2007	2008	2009	2010	2011	2012	2013	2014	2015	2016	2017
Aartselaar	2,23	2,87	3,22	2,24	2,03	2,03	2,53	2,04	2,68	1,05	1,69
Kontich	5,58	7,34	5,95	5,81	5,83	6,56	6,23	3,87	4,55	4,50	4,25
Edegem	3,89	3,51	3,06	2,88	3,32	2,75	2,84	2,26	3,80	2,41	2,38
Hove	4,34	4,68	4,02	5,61	5,25	7,81	5,49	7,79	5,74	4,67	6,38
Lint	4,23	5,44	3,89	4,19	4,69	4,52	6,69	4,34	3,65	3,40	3,42

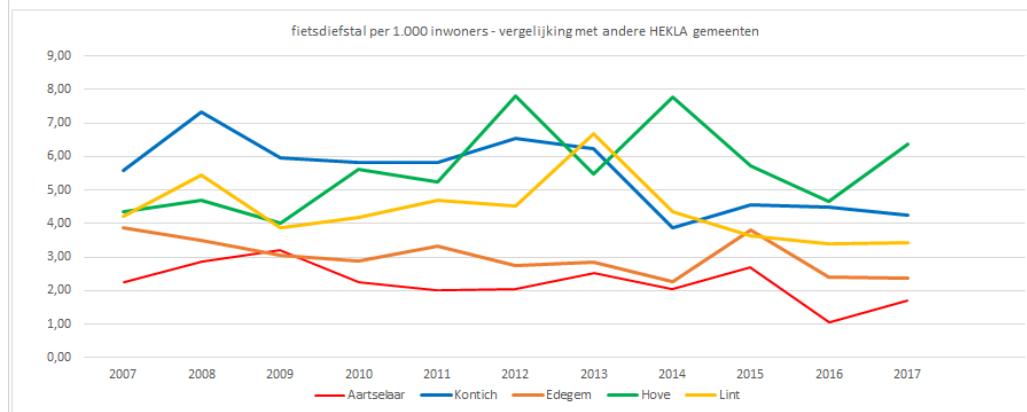

Bron : Jaarverslag 2017 Politiezone HEKLA

Veiligheid : Politiezone HEKLA – Resultaatgebieden : Verkeer

De functie verkeer bestaat uit twee belangrijke pijlers, namelijk ondersteuning en verkeershandhaving. Onder het luik van de ondersteuning vallen o.m. de ongevalanalyse, het verlenen van adviezen en de gegevensverwerking. Het luik verkeershandhaving omvat o.m. het

uitoefenen van toezicht (controles) en de daarmee gepaard gaande communicatie en sensibilisering.

In 2017 werden er in de HEKLA politiezone 18.131 pv's opgesteld voor verkeersinbreuken of een stijging met 2,66%.

Voor de gemeente Aartselaar echter steeg het aantal verkeersinbreuken met 24,74%.

verkeersinbreuken - vergelijking met de andere HEKLA gemeenten

	2007	2008	2009	2010	2011	2012	2013	2014	2015	2016	2017
Aartselaar	3425	3297	5106	3197	3451	3096	3209	2726	2730	3278	4089
Kontich	3402	4404	5432	5043	4885	4488	5481	5002	4898	4907	4000
Edegem	3629	6621	4611	4111	3681	3746	5403	4720	3279	3387	3815
Hove	1032	974	1107	1140	3065	1105	14196	4370	6323	5120	5327
Lint	914	809	969	951	1149	1329	1156	1211	1061	967	897

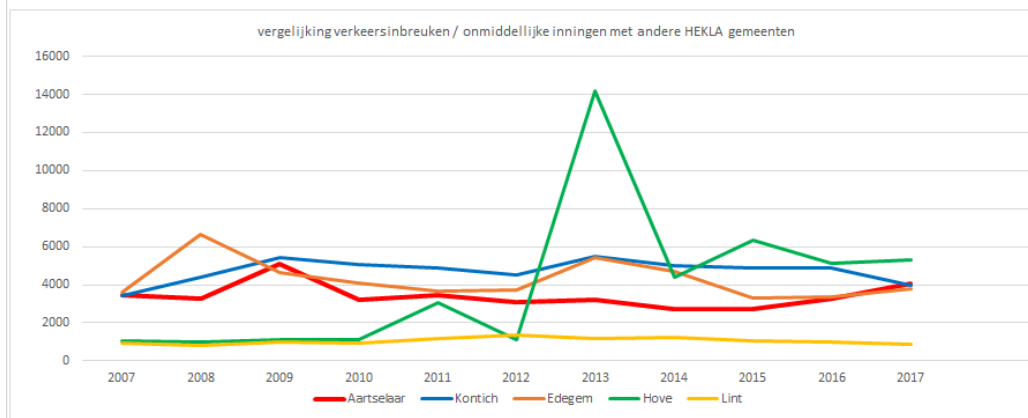

verkeersinbreuken- per 1.000 inwoners - vergelijking met de andere HEKLA gemeenten

	2007	2008	2009	2010	2011	2012	2013	2014	2015	2016	2017
Aartselaar	239,09	231,09	357,94	223,72	241,14	216,79	225,57	191,88	192,84	229,84	287,51
Kontich	168,06	217,05	267,13	246,13	237,32	216,40	262,46	239,18	234,51	235,09	190,91
Edegem	167,88	309,55	217,27	194,18	174,43	177,84	255,35	222,11	154,01	156,97	174,72
Hove	124,37	116,98	134,80	139,04	374,24	134,77	1731,64	531,89	771,76	628,92	653,46
Lint	113,75	100,01	117,75	113,72	134,83	154,18	133,36	138,37	121,02	109,62	102,15

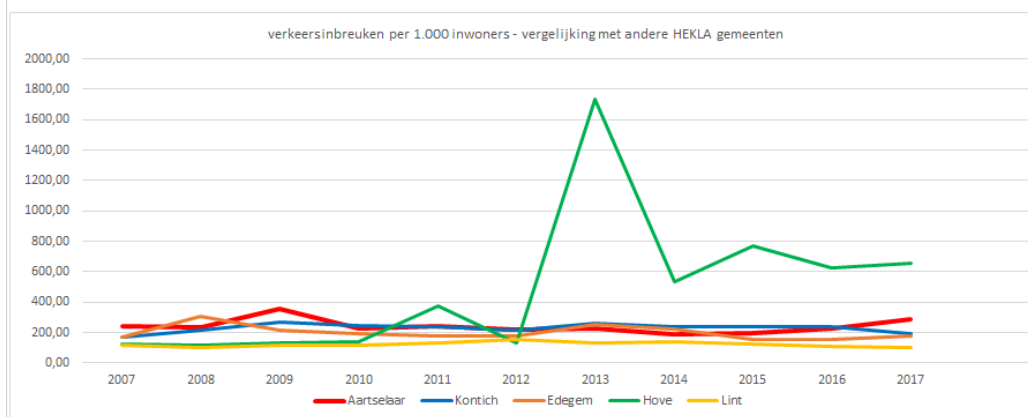

Bron : Jaarverslag 2017 Politiezone HEKLA

Veiligheid : Politiezone HEKLA – Resultaatgebieden : Prioriteit diefstal in de woning

Eén van de drie prioriteiten van de lokale politie HEKLA betreft diefstallen in de woning. Opnieuw dalen de vaststellingen voor het zevende jaar op rij reeds. Het verschil met 2016 is minimaal (daling met 1,18%) maar t.o.v. 2011 kunnen we een daling van 38,89% handhaven. Er wordt dan ook

dagelijks ingezet op deze prioriteit.

In 2017 werden er in de HEKLA politiezone 418 diefstallen in woning vastgesteld of een daling met 1,18% t.o.v. 2016.

Voor de gemeente Aartselaar daarentegen steeg het aantal diefstallen in woning met liefst 66,67%.

diefstal in woning - vergelijking met de andere HEKLA gemeenten

	2007	2008	2009	2010	2011	2012	2013	2014	2015	2016	2017
Aartselaar	85	71	74	134	120	80	99	66	60	42	70
Kontich	143	115	133	153	186	163	140	101	44	116	110
Edegem	189	114	202	160	220	232	183	210	121	208	150
Hove	80	76	73	64	118	97	79	104	147	32	33
Lint	23	18	17	27	40	34	33	33	82	25	40

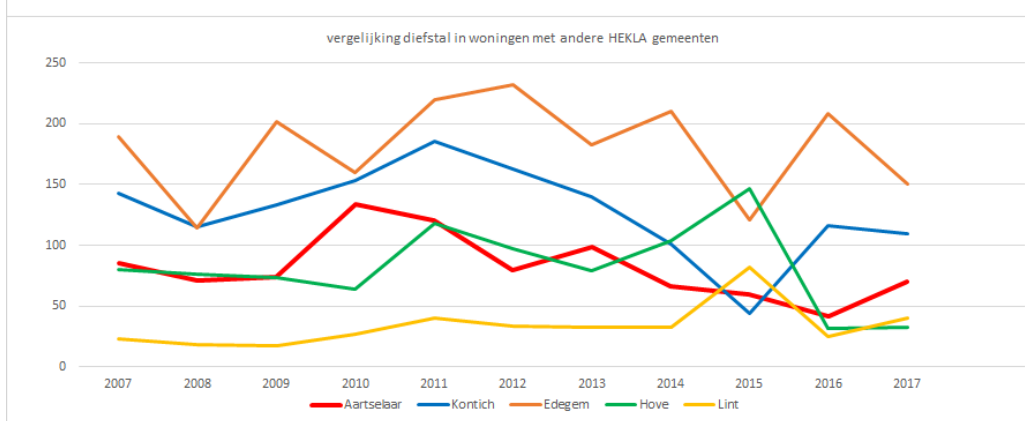

woningdiefstal - per 1.000 inwoners - vergelijking met de andere HEKLA gemeenten

	2007	2008	2009	2010	2011	2012	2013	2014	2015	2016	2017
Aartselaar	5,93	4,98	5,19	9,38	8,39	5,60	6,96	4,65	4,24	2,94	4,92
Kontich	7,06	5,67	6,54	7,47	9,04	7,86	6,70	4,83	2,11	5,56	5,25
Edegem	8,74	5,33	9,52	7,56	10,43	11,01	8,65	9,88	5,68	9,64	6,87
Hove	9,64	9,13	8,89	7,81	14,41	11,83	9,64	12,66	17,94	3,93	4,05
Lint	2,86	2,23	2,07	3,23	4,69	3,94	3,81	3,77	9,35	2,83	4,56

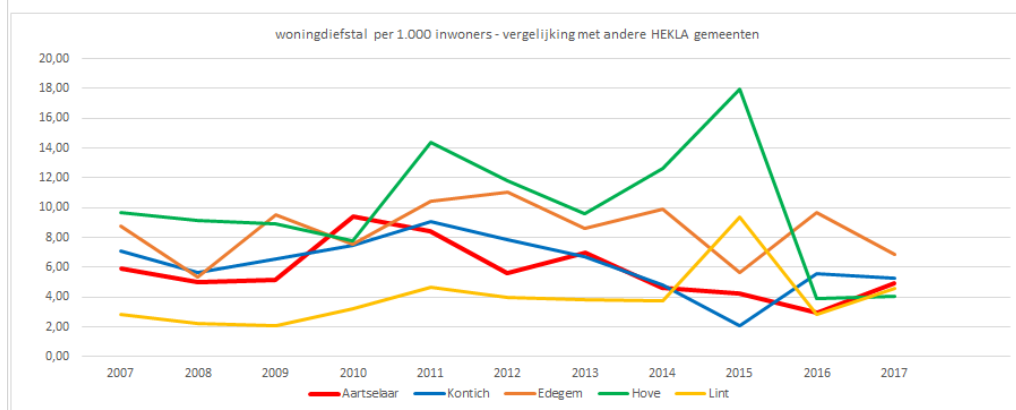

Bron : Jaarverslag 2017 Politiezone HEKLA

Veiligheid : Politiezone HEKLA – Resultaatgebieden : prioriteit verkeersonveiligheid

Verkeer is een tweede grote prioriteit. Met uitzondering van 2011 (het hoge cijfer is hier wel grotendeels te verklaren door een wijziging in de afhandelingprocedure), worden er door HEKLA jaarlijks zo'n 1.200 ongevallen vastgesteld.

In 2017 werden er in de HEKLA politiezone 1.122 ongevallen vastgesteld of een daling t.a.v. 2016 met 9,37%. Voor de gemeente Aartselaar steeg het aantal verkeersongevallen echter met 5,62%.

verkeersongevallen - vergelijking met de andere HEKLA gemeenten

	2007	2008	2009	2010	2011	2012	2013	2014	2015	2016	2017
Aartselaar	193	199	296	356	356	229	269	269	291	320	338
Kontich	320	345	482	503	503	448	403	442	422	415	379
Edegem	266	250	341	364	364	382	346	364	354	349	305
Hove	61	87	92	115	115	98	100	91	80	98	59
Lint	43	40	76	79	79	76	66	57	53	56	41

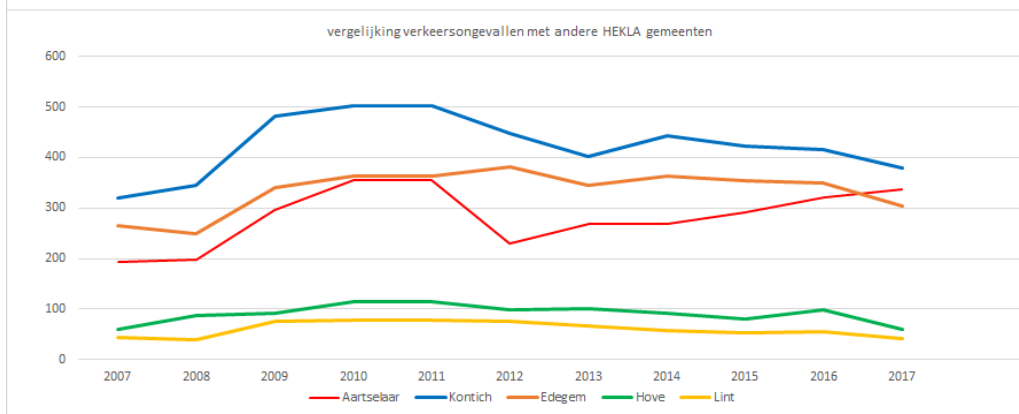

verkeersongevallen - per 1.000 inwoners - vergelijking met de andere HEKLA gemeenten

	2007	2008	2009	2010	2011	2012	2013	2014	2015	2016	2017
Aartselaar	13,47	13,95	20,75	24,91	24,88	16,04	18,91	18,93	20,56	22,44	23,77
Kontich	15,81	17,00	23,70	24,55	24,44	21,60	19,30	21,14	20,20	19,88	18,09
Edegem	12,31	11,69	16,07	17,19	17,25	18,14	16,35	17,13	16,63	16,17	13,97
Hove	7,35	10,45	11,20	14,03	14,04	11,95	12,20	11,08	9,76	12,04	7,24
Lint	5,35	4,94	9,24	9,45	9,27	8,82	7,61	6,51	6,05	6,35	4,67

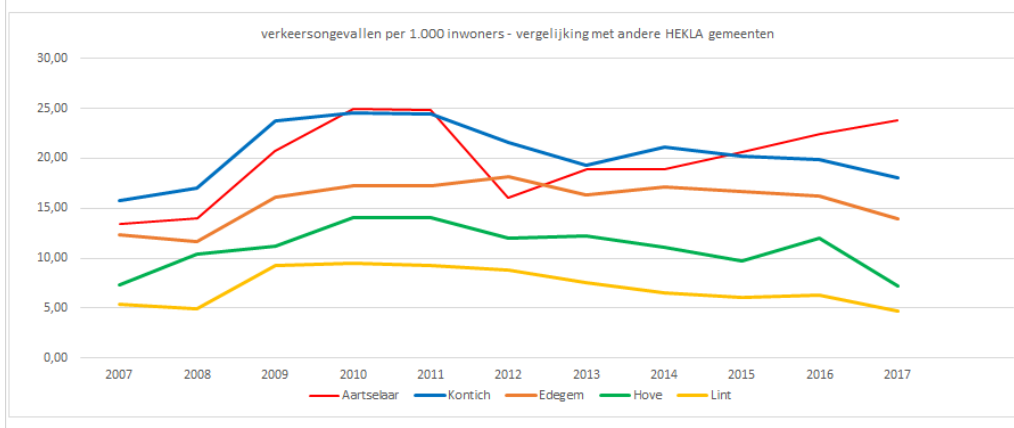

Bron : Jaarverslag 2017 Politiezone HEKLA

Veiligheid : Politiezone HEKLA – Resultaatgebieden : Prioriteit overlast

Overlast, de derde prioriteit, wordt onderverdeeld in opzettelijke beschadigingen, kleine milieumisdrijven, bezit van verdovende middelen en geluidshinder.

Hieronder een overzicht waar we voor 2017 vooral een toename met 27,45% zien voor beschadigingen van onroerende goederen in de HEKLA politiezone.

Ook een overzicht betreffende overlast i.k.v. milieu (sluikstorten – sluiklozen – afvalverbranding)

Hier zien we voor de gemeente Aartselaar een daling van 27,12% t.o.v. 2016 maar nog steeds ver boven het gemiddelde van de periode 2007-2015 (21 inbreuken t.o.v. van 43 in 2017).

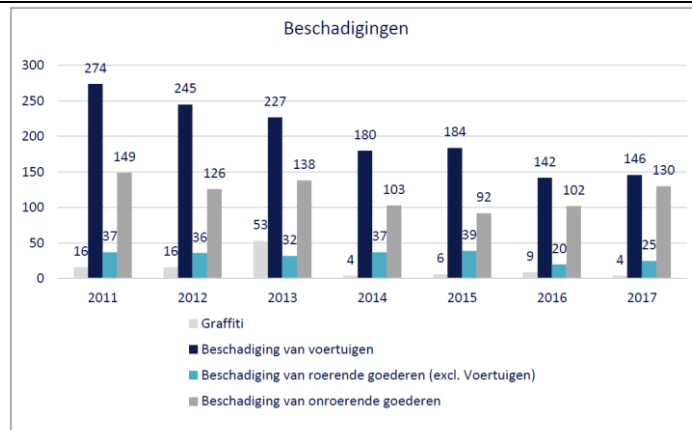

milieuproblematiek (slijkstorten -slijklozen -verbranding afval) - vergelijking met andere HEKLA gemeenten

	2007	2008	2009	2010	2011	2012	2013	2014	2015	2016	2017
Aartselaar	23	17	19	27	14	22	17	27	19	59	43
Kontich	50	50	57	49	54	53	46	39	52	52	44
Edegem	44	60	43	24	30	40	64	164	49	49	70
Hove	14	9	11	5	26	10	17	27	15	15	19
Lint	17	11	8	14	6	10	11	18	10	14	14

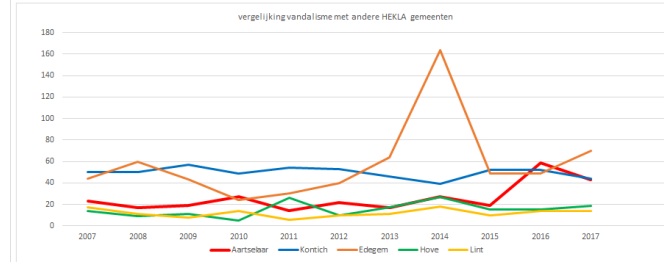

milieuproblematiek - per 1.000 inwoners - vergelijking met de andere HEKLA gemeenten

	2007	2008	2009	2010	2011	2012	2013	2014	2015	2016	2017
Aartselaar	1,61	1,19	1,33	1,89	0,98	1,54	1,19	1,90	1,34	4,14	3,02
Kontich	2,47	2,46	2,80	2,39	2,62	2,56	2,20	1,86	2,49	2,49	2,10
Edegem	2,04	2,81	2,03	1,13	1,42	1,90	3,02	7,72	2,30	2,27	3,21
Hove	1,69	1,08	1,34	0,61	3,17	1,22	2,07	3,29	1,83	1,84	2,33
Lint	2,12	1,36	0,97	1,67	0,70	1,16	1,27	2,06	1,14	1,59	1,59

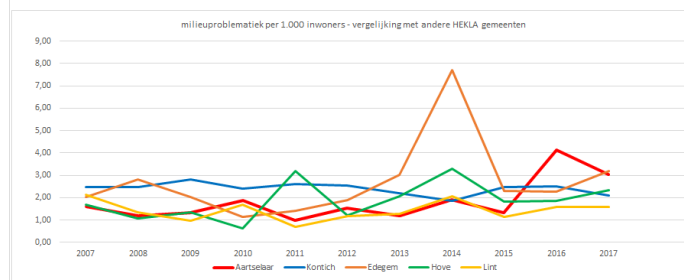

Hieronder een overzicht van de afhandeling Gerechtelijke feiten (GF) voor alle vormen van beschadigingen door vandalisme voor de periode van 2007-2017. T.o.v. 2016 zien we een stijging van overlast door vandalisme met 11,15%. Voor de gemeente Aartselaar daalde het afhandelen voor GF voor alle vormen van beschadigingen door vandalisme met 17,55%.

vandalisme - vergelijking met de andere HEKLA gemeenten

	2007	2008	2009	2010	2011	2012	2013	2014	2015	2016	2017
Aartselaar	81	56	75	68	65	53	84	56	55	57	47
Kontich	203	172	178	152	171	122	144	113	69	80	109
Edegem	114	166	124	155	145	123	129	71	70	85	100
Hove	46	63	63	64	50	63	61	52	79	26	28
Lint	82	65	61	48	44	58	37	34	29	30	25

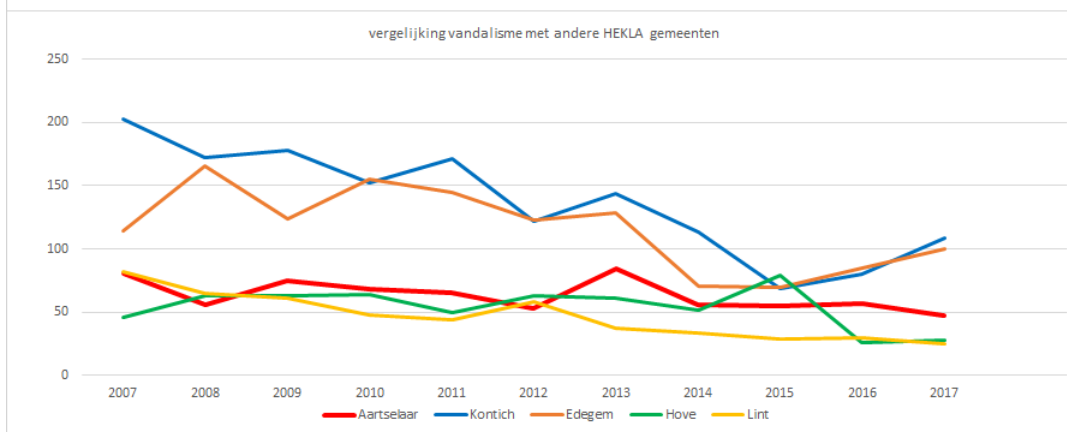

vandalisme- per 1.000 inwoners - vergelijking met de andere HEKLA gemeenten

	2007	2008	2009	2010	2011	2012	2013	2014	2015	2016	2017
Aartselaar	5,65	3,93	5,26	4,76	4,54	3,71	5,90	3,94	3,89	4,00	3,30
Kontich	10,03	8,48	8,75	7,42	8,31	5,88	6,90	5,40	3,30	3,83	5,20
Edegem	5,27	7,76	5,84	7,32	6,87	5,84	6,10	3,34	3,29	3,94	4,58
Hove	5,54	7,57	7,67	7,81	6,11	7,68	7,44	6,33	9,64	3,19	3,43
Lint	10,21	8,04	7,41	5,74	5,16	6,73	4,27	3,88	3,31	3,40	2,85

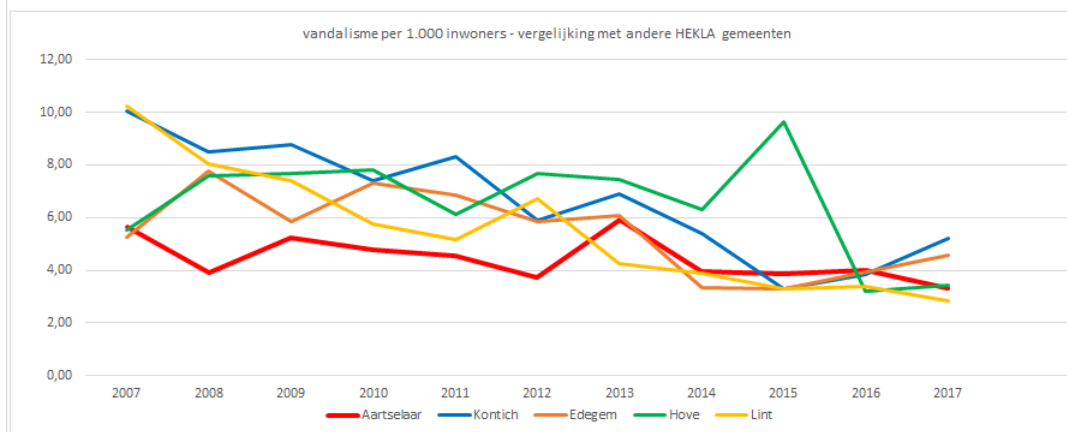

Bron : Jaarverslag 2017 Politiezone HEKLA

Veiligheid : Politiezone HEKLA – Resultaatgebieden : Prioriteit overlast - Bezit van verdovende middelen

Ook bezit van verdovende middelen wordt aangepakt binnen de prioriteit 'overlast'. Het aantal feiten blijft gering in vergelijking met de naburige politiezones. Het aantal vastgestelde feiten in

2017 was wel wat hoger dan de voorbije jaren, een stijging met 33,74%.

Voor de gemeente Aartselaar was er een stijging van het bezit van verdovende middelen met liefst 50%.

drugsbezit-vergelijking met andere HEKLA gemeenten

	2007	2008	2009	2010	2011	2012	2013	2014	2015	2016	2017
Aartselaar	5	9	7	4	6	9	9	11	11	10	15
Kontich	19	20	32	19	29	27	61	49	34	25	42
Edegem	27	12	16	12	11	19	51	24	30	32	46
Hove	5	7	3	3	7	6	8	4	6	5	4
Lint	1	17	6	3	4	5	7	24	11	11	4

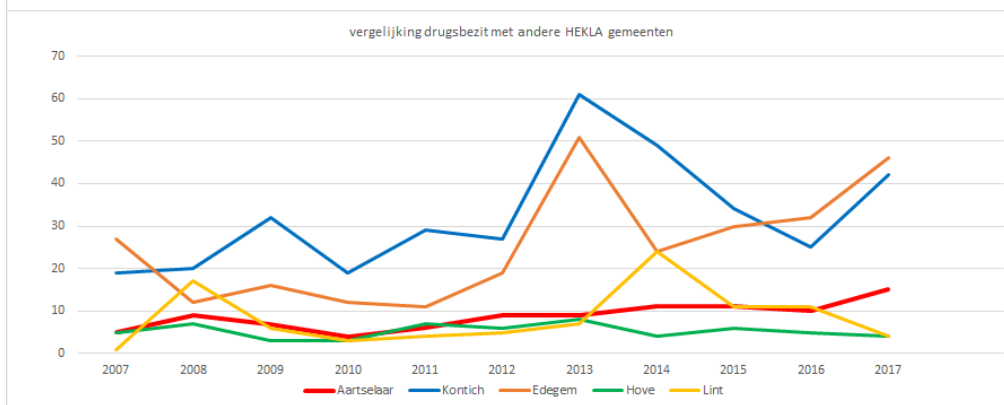

drugsbezit - per 1.000 inwoners - vergelijking met de andere HEKLA gemeenten

	2007	2008	2009	2010	2011	2012	2013	2014	2015	2016	2017
Aartselaar	0,35	0,63	0,49	0,28	0,42	0,63	0,63	0,77	0,78	0,70	1,05
Kontich	0,94	0,99	1,57	0,93	1,41	1,30	2,92	2,34	1,63	1,20	2,00
Edegem	1,25	0,56	0,75	0,57	0,52	0,90	2,41	1,13	1,41	1,48	2,11
Hove	0,60	0,84	0,37	0,37	0,85	0,73	0,98	0,49	0,73	0,61	0,49
Lint	0,12	2,10	0,73	0,36	0,47	0,58	0,81	2,74	1,25	1,25	0,46

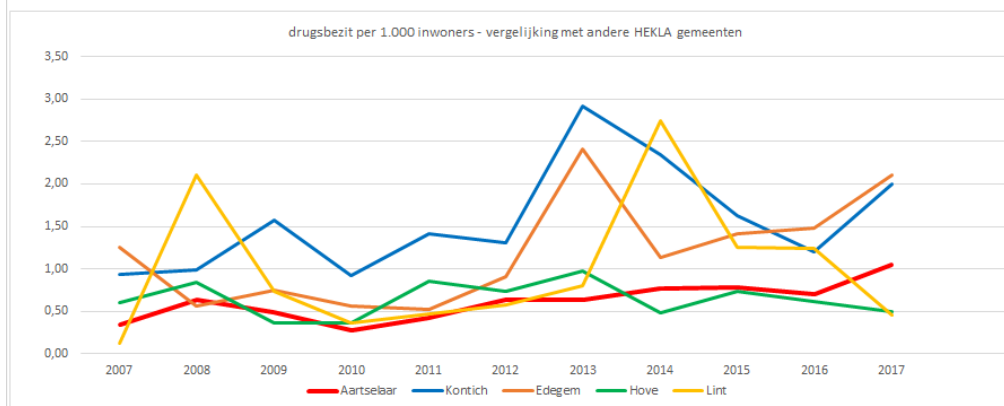

Bron : Jaarverslag 2017 Politiezone HEKLA

Veiligheid : Politiezone HEKLA – Resultaatgebieden : Prioriteit overlast - lawaaioverlast

Het laatste onderdeel overlast, namelijk ten gevolge van lawaai, zien we een daling met 6,5% voor wat lawaaioverlast betreft t.o.v. 2016 in de HEKLA-zone.

Voor de gemeente Aartselaar is er echter een stijging van de lawaaioverlast met 7,58%.

geluidsoverlast - vergelijking met de andere HEKLA gemeenten

	2007	2008	2009	2010	2011	2012	2013	2014	2015	2016	2017
Aartselaar	97	119	103	134	122	146	134	135	134	132	142
Kontich	182	161	194	228	249	287	323	255	253	291	269
Edegem	242	139	204	225	255	283	287	242	237	290	287
Hove	71	46	71	60	64	65	95	105	102	110	94
Lint	66	45	61	70	77	56	45	90	85	84	56

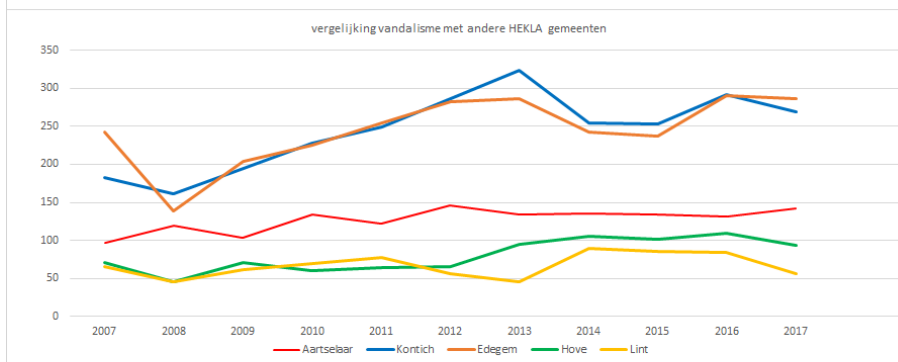

geluidsoverlast - per 1.000 inwoners - vergelijking met de andere HEKLA gemeenten

	2007	2008	2009	2010	2011	2012	2013	2014	2015	2016	2017
Aartselaar	6,77	8,34	7,22	9,38	8,52	10,22	9,42	9,50	9,47	9,26	9,98
Kontich	8,99	7,93	9,54	11,13	12,10	13,84	15,47	12,19	12,11	13,94	12,84
Edegem	11,20	6,50	9,61	10,63	12,08	13,44	13,56	11,39	11,13	13,44	13,14
Hove	8,56	5,52	8,65	7,32	7,81	7,93	11,59	12,78	12,45	13,51	11,53
Lint	8,21	5,56	7,41	8,37	9,04	6,50	5,19	10,28	9,70	9,52	6,38

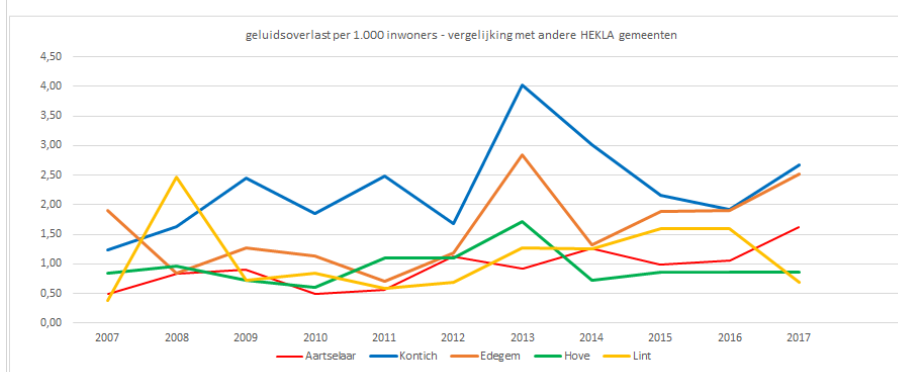

Bron : Jaarverslag 2017 Politiezone HEKLA

Veiligheid : Politiezone HEKLA – Resultaatgebieden : Aandachtspunt – diefstal uit voertuigen

Opnieuw stellen we vast dat er, net als in 2016, een stijging is van het aantal diefstallen uit voertuigen voor 2017 (2,86%) Ook voor dit fenomeen wordt dagelijks ingezet op preventie, repressie en nazorg.

Voor de gemeente Aartselaar is er echter een daling met 55,32% van het aantal diefstallen uit voertuigen voor 2017.

diefstal uit voertuigen - vergelijking met andere HEKLA gemeenten

	2007	2008	2009	2010	2011	2012	2013	2014	2015	2016	2017
Aartselaar	62	27	33	32	27	32	21	53	55	47	26
Kontich	127	92	53	59	68	67	64	56	72	94	67
Edegem	115	108	112	92	54	57	37	59	44	103	132
Hove	39	19	11	42	29	19	16	40	17	22	31
Lint	25	18	6	35	12	14	11	6	9	14	32

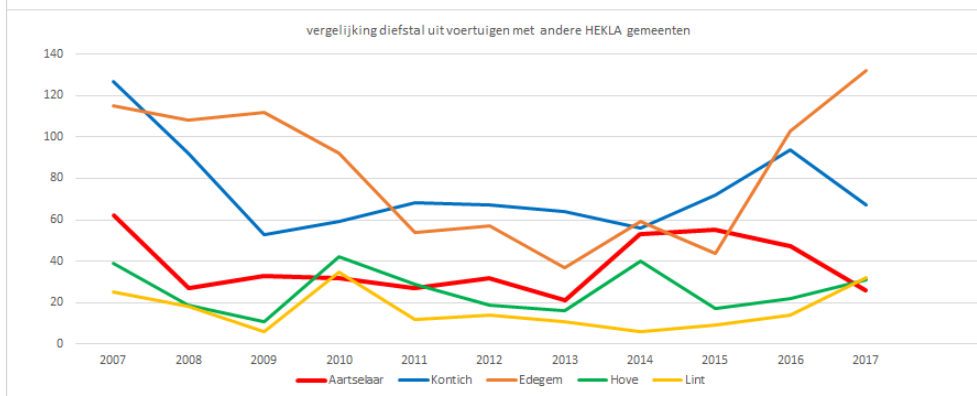

diefstal uit voertuigen - per 1.000 inwoners - vergelijking met de andere HEKLA gemeenten

	2007	2008	2009	2010	2011	2012	2013	2014	2015	2016	2017
Aartselaar	4,33	1,89	2,31	2,24	1,89	2,24	1,48	3,73	3,89	3,30	1,83
Kontich	6,27	4,53	2,61	2,88	3,30	3,23	3,06	2,68	3,45	4,50	3,20
Edegem	5,32	5,05	5,28	4,35	2,56	2,71	1,75	2,78	2,07	4,77	6,05
Hove	4,70	2,28	1,34	5,12	3,54	2,32	1,95	4,87	2,07	2,70	3,80
Lint	3,11	2,23	0,73	4,19	1,41	1,62	1,27	0,69	1,03	1,59	3,64

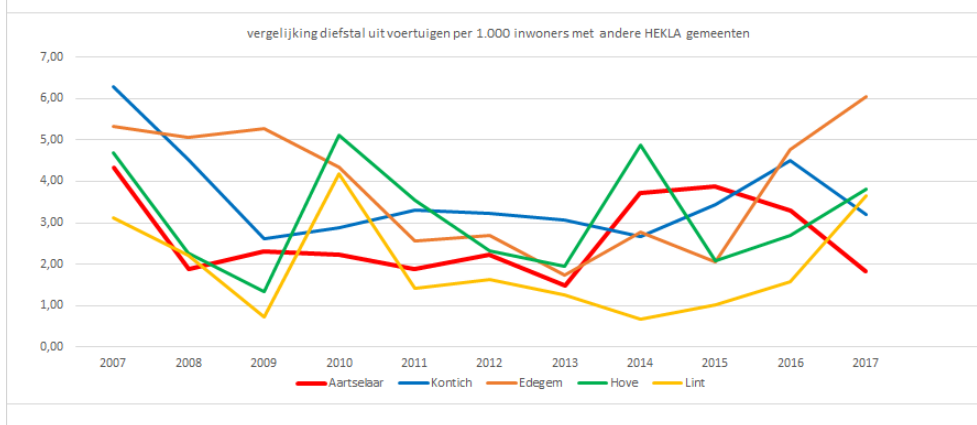

Bron : Jaarverslag 2017 Politiezone HEKLA

Veiligheid : Politiezone HEKLA – Resultaatgebieden : Aandachtspunt – diefstal in gebouwen

Wat betreft diefstallen in gebouwen, exclusief woningen, zien we in de HEKLA politiezone voor 2017 een stijging met 3,78%. Ook voor dit fenomeen wordt dagelijks ingezet op preventie, repressie en nazorg.

Voor de gemeente Aartselaar is er zelfs een verdubbeling (100%) van het aantal diefstallen in gebouwen (excl. woningen).

diefstal gebouwen-vergelijking met andere HEKLA gemeenten

	2007	2008	2009	2010	2011	2012	2013	2014	2015	2016	2017
Aartselaar	67	59	152	88	89	65	102	96	105	39	78
Kontich	99	131	125	93	112	115	75	105	79	96	93
Edegem	66	80	50	116	101	81	83	58	65	120	99
Hove	15	22	12	18	32	50	21	37	23	14	26
Lint	16	15	46	40	35	25	37	46	21	22	6

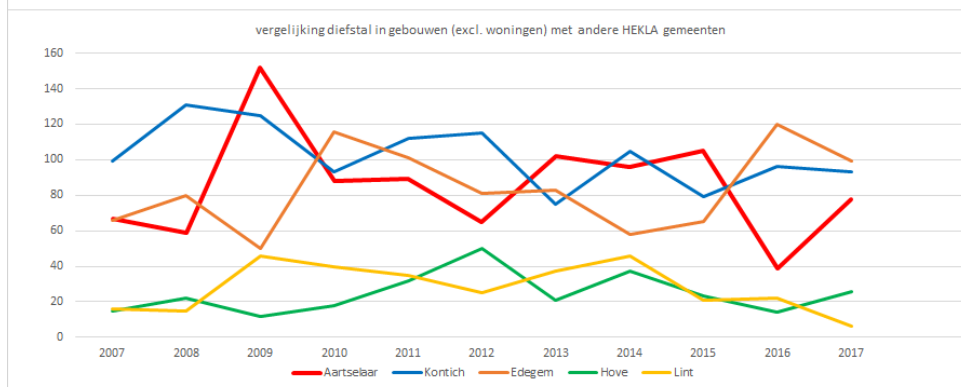

diefstal gebouwen - per 1.000 inwoners - vergelijking met de andere HEKLA gemeenten

	2007	2008	2009	2010	2011	2012	2013	2014	2015	2016	2017
Aartselaar	4,68	4,14	10,66	6,16	6,22	4,55	7,17	6,76	7,42	2,73	5,48
Kontich	4,89	6,46	6,15	4,54	5,44	5,55	3,59	5,02	3,78	4,60	4,44
Edegem	3,05	3,74	2,36	5,48	4,79	3,85	3,92	2,73	3,05	5,56	4,53
Hove	1,81	2,64	1,46	2,20	3,91	6,10	2,56	4,50	2,81	1,72	3,19
Lint	1,99	1,85	5,59	4,78	4,11	2,90	4,27	5,26	2,40	2,49	0,68

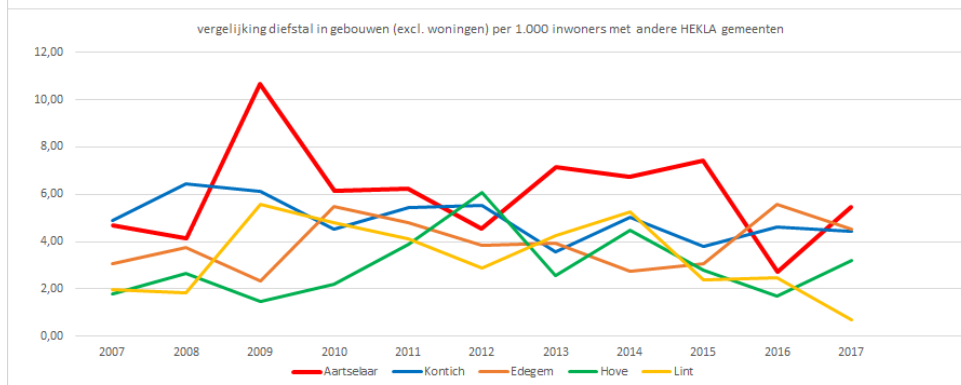

Bron : Jaarverslag 2017 Politiezone HEKLA

Veiligheid : Politiezone HEKLA – Resultaatgebieden : Aandachtspunt – intrafamiliaal geweld

Het tweede aandachtspunt, intrafamiliaal geweld, speelt zich voornamelijk af in de privésector. Aangiftes en klachten over deze problematiek zijn bijgevolg sterk afhankelijk van een aantal gezinsfactoren, waardoor we een zeer wisselend beeld zien doorheen de jaren. De daling van 2014

en 2015 is niet verdergezet in 2016 en 2017. We zien een lichte stijging van 5,62% voor 2017.

Voor de gemeente Aartselaar blijft er een status quo voor 2017 t.o.v. 2016.

intrefamiliaal geweld - vergelijking met de andere HEKLA gemeenten

	2007	2008	2009	2010	2011	2012	2013	2014	2015	2016	2017
Aartselaar	36	41	41	33	35	23	32	21	8	37	37
Kontich	58	54	39	63	71	53	48	26	22	41	38
Edegem	55	51	46	49	57	66	53	58	40	42	62
Hove	18	8	9	13	13	14	8	6	1	13	12
Lint	23	22	21	14	28	7	16	10	6	22	21

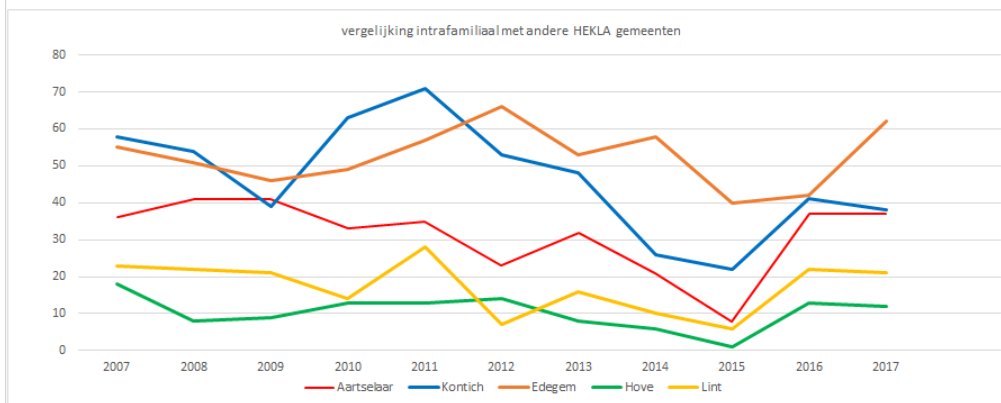

intrefamiliaal geweld - per 1.000 inwoners - vergelijking met de andere HEKLA gemeenten

	2007	2008	2009	2010	2011	2012	2013	2014	2015	2016	2017
Aartselaar	2,51	2,87	2,87	2,31	2,45	1,61	2,25	1,48	0,57	2,59	2,60
Kontich	2,87	2,66	1,92	3,07	3,45	2,56	2,30	1,24	1,05	1,96	1,81
Edegem	2,54	2,38	2,17	2,31	2,70	3,13	2,50	2,73	1,88	1,95	2,84
Hove	2,17	0,96	1,10	1,59	1,59	1,71	0,98	0,73	0,12	1,60	1,47
Lint	2,86	2,72	2,55	1,67	3,29	0,81	1,85	1,14	0,68	2,49	2,39

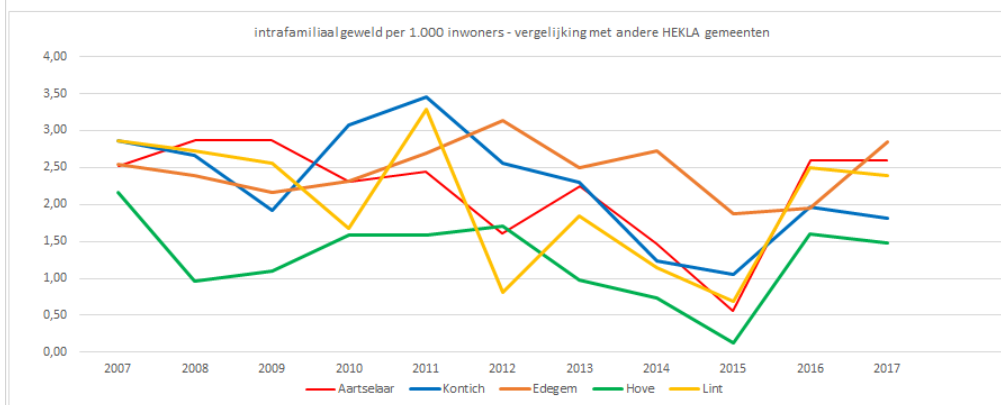

Bron : Jaarverslag 2017 Politiezone HEKLA

Veiligheid : Politiezone HEKLA – Resultaatgebieden : Nationale prioriteiten – inspanningen HEKLA :

Vorig jaar werd er een nieuw nationaal veiligheidsplan gestart. Van elke lokale politiezone wordt verwacht dat er ook inspanningen worden geleverd in het kader van deze nationale prioriteiten.

Radicalisering – extremisme - terrorisme

Met deze nationale prioriteit uit het nationaal veiligheidsplan komt de lokale politie HEKLA gelukkig niet veel in contact. Uiteraard wordt er wel de nodige aandacht besteed aan elke vorm van informatie die de politiezone ter kennis komt.

Bron : Jaarverslag 2017 Politiezone HEKLA

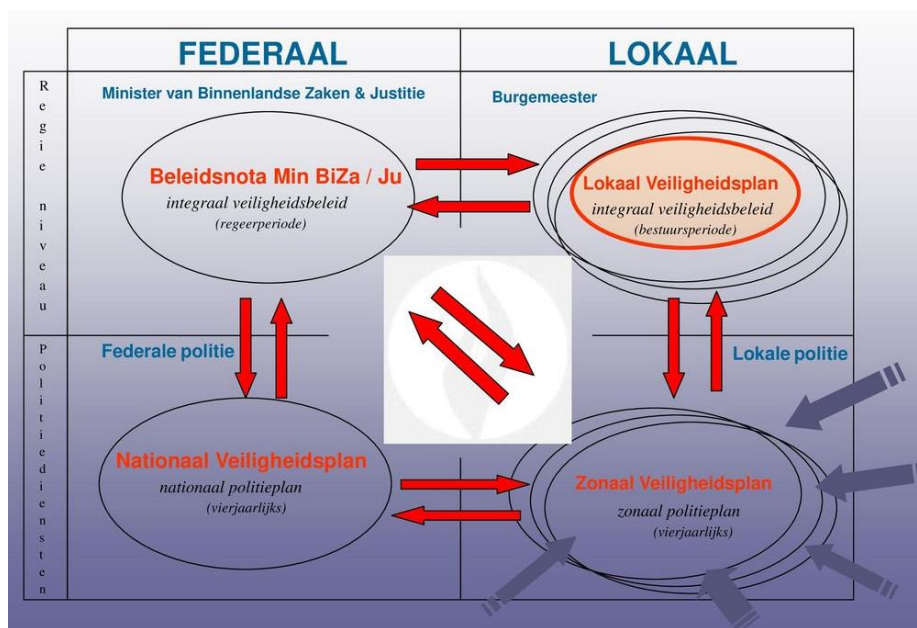

Veiligheid : Politiezone HEKLA – Resultaatgebieden : Nationale prioriteiten – inspanningen HEKLA : Geïntegreerd drugsbeleid.

Onderstaande cijfers bevatten niet alleen de feiten van bezit van verdovende middelen, zoals ze in de zonale prioriteiten zijn vervat, maar ook alle andere strafbare daden zoals handel en fabricage van drugs. Ondanks de lage cijfers in vergelijking met andere politiezones, kennen we een lichte stijging in de HEKLA-zone voor het jaar 2017 (25,64%). Er werden vorig jaar wel een groter aantal personen gecontroleerd, wat deze stijging kan verklaren.

Voor de gemeente Aartselaar is er een gevoelige stijging met 53,32% wat betreft het geïntegreerd drugbeleid voor 2017.

geïntegreerd drugsbeleid (pv's) - vergelijking met andere HEKLA gemeenten

	2007	2008	2009	2010	2011	2012	2013	2014	2015	2016	2017
Aartselaar	7	12	13	7	8	16	13	18	14	15	23
Kontich	25	33	50	38	51	35	84	63	45	40	56
Edegem	41	18	27	24	15	25	60	28	40	41	55
Hove	7	8	6	5	9	9	14	6	7	7	7
Lint	3	20	6	7	5	6	11	11	14	14	6

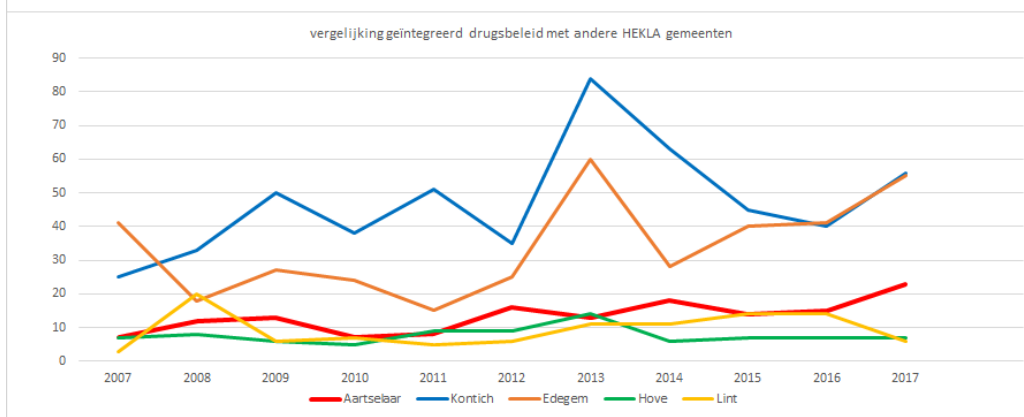

geïntegreerd drugsbeleid - per 1.000 inwoners - vergelijking met de andere HEKLA gemeenten

	2007	2008	2009	2010	2011	2012	2013	2014	2015	2016	2017
Aartselaar	0,49	0,84	0,91	0,49	0,56	1,12	0,91	1,27	0,99	1,05	1,62
Kontich	1,23	1,63	2,46	1,85	2,48	1,69	4,02	3,01	2,15	1,92	2,67
Edegem	1,90	0,84	1,27	1,13	0,71	1,19	2,84	1,32	1,88	1,90	2,52
Hove	0,84	0,96	0,73	0,61	1,10	1,10	1,71	0,73	0,85	0,86	0,86
Lint	0,37	2,47	0,73	0,84	0,59	0,70	1,27	1,26	1,60	1,59	0,68

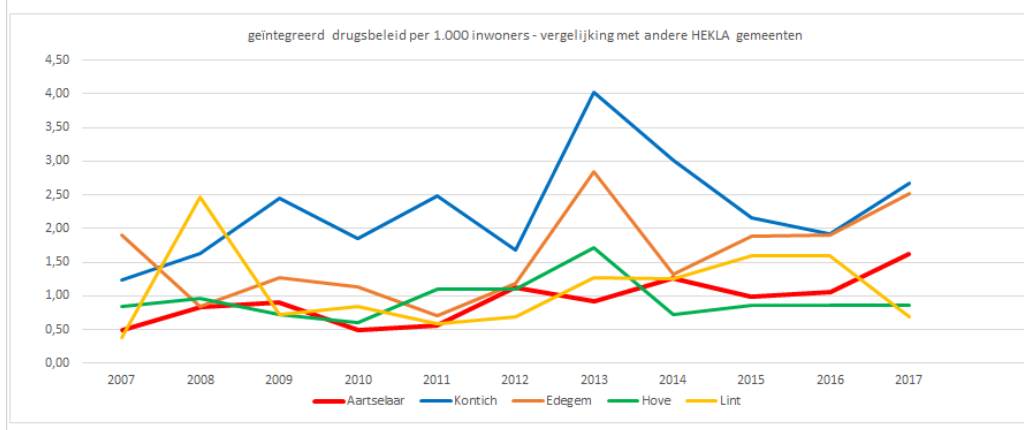

Bron : Jaarverslag 2017 Politiezone HEKLA

Veiligheid : Politiezone HEKLA – Resultaatgebieden : Nationale prioriteiten – inspanningen HEKLA :

Sociale en fiscale fraude.

Het aantal vaststellingen in het kader van fraude is al jaren zeer beperkt. Zowel gevallen van sociale als fiscale fraude komen sporadisch voor. In dat kader levert de HEKLA politiezone regelmatig bijstand aan de sociale inspectiediensten. Ten opzichte van 2014 en 2015 is er zo goed als een status quo. Ten aanzien van 2016 is er echter een daling van 47,37%.

Voor de gemeente Aartselaar is er reeds jaren een status quo (lage score) wat betreft sociale & fiscale fraude, zo ook voor 2017.

fraude (sociaal + fiscaal) - vergelijking met andere HEKLA gemeenten

	2007	2008	2009	2010	2011	2012	2013	2014	2015	2016	2017
Aartselaar	0	0	0	2	0	2	2	0	2	2	2
Kontich	0	1	0	1	1	0	6	5	2	4	4
Edegem	0	0	0	0	2	2	3	3	3	8	2
Hove	0	0	0	0	0	1	3	0	1	4	0
Lint	0	0	0	2	0	1	3	0	0	1	1

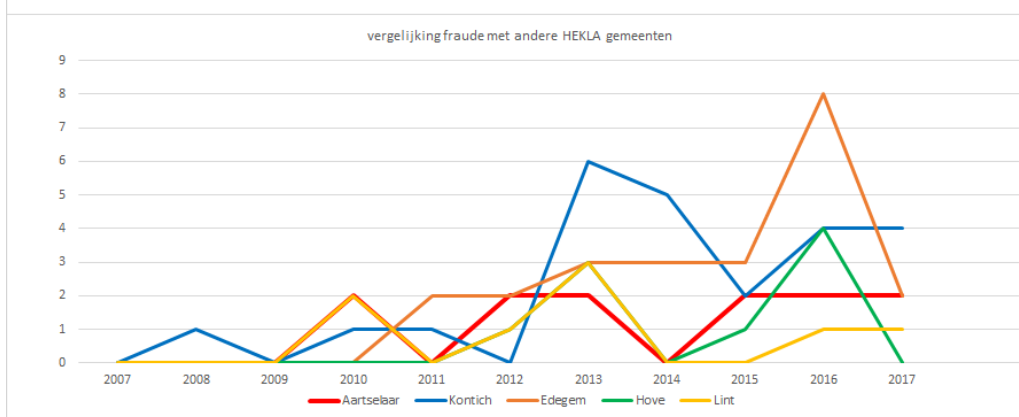

fraude - per 1.000 inwoners - vergelijking met de andere HEKLA gemeenten

	2007	2008	2009	2010	2011	2012	2013	2014	2015	2016	2017
Aartselaar	0,00	0,00	0,00	0,14	0,00	0,14	0,14	0,00	0,14	0,14	0,14
Kontich	0,00	0,05	0,00	0,05	0,05	0,00	0,29	0,24	0,10	0,19	0,19
Edegem	0,00	0,00	0,00	0,00	0,09	0,09	0,14	0,14	0,14	0,37	0,09
Hove	0,00	0,00	0,00	0,00	0,00	0,12	0,37	0,00	0,12	0,49	0,00
Lint	0,00	0,00	0,00	0,24	0,00	0,12	0,35	0,00	0,00	0,11	0,11

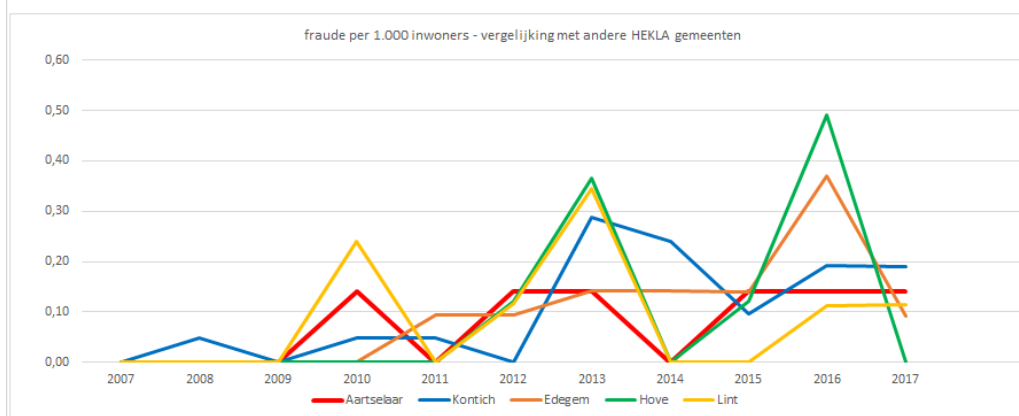

Bron : Jaarverslag 2017 Politiezone HEKLA

Veiligheid : Politiezone HEKLA – Resultaatgebieden : Nationale prioriteiten – inspanningen HEKLA :
Geweldscriminaliteit.

Alle strafbare feiten met gebruik van geweld zijn eveneens een prioriteit van het nationale veiligheidsplan. Na een lichte daling in 2014 tot 2016 komen we in 2017 opnieuw op het niveau van voor 2014. De meeste van deze feiten zijn gekoppeld aan het fenomeen intrafamiliaal geweld. Een stijging van 12,09% t.o.v. 2016.

Voor de gemeente Aartselaar is er een status quo t.o.v. 2016 wat betreft geweldscriminaliteit voor 2017.

geweldscriminaliteit - vergelijking met andere HEKLA gemeenten

	2007	2008	2009	2010	2011	2012	2013	2014	2015	2016	2017
Aartselaar	22	31	30	36	22	19	22	16	9	22	22
Kontich	37	36	29	42	37	33	30	25	23	29	25
Edegem	41	30	35	28	34	37	34	38	30	22	35
Hove	7	7	7	11	7	6	4	3	5	5	8
Lint	12	16	11	14	14	6	11	4	6	13	12

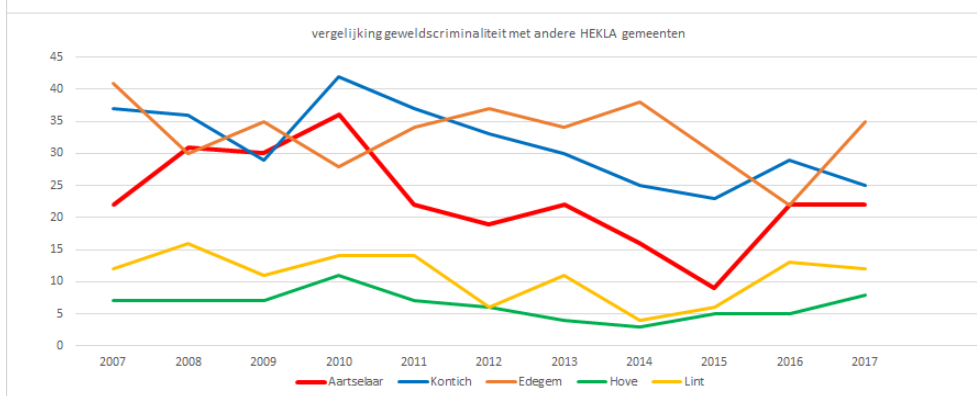

geweld - per 1.000 inwoners - vergelijking met de andere HEKLA gemeenten

	2007	2008	2009	2010	2011	2012	2013	2014	2015	2016	2017
Aartselaar	1,54	2,17	2,10	2,52	1,54	1,33	1,55	1,13	0,64	1,54	1,55
Kontich	1,83	1,77	1,43	2,05	1,80	1,59	1,44	1,20	1,10	1,39	1,19
Edegem	1,90	1,40	1,65	1,32	1,61	1,76	1,61	1,79	1,41	1,02	1,60
Hove	0,84	0,84	0,85	1,34	0,85	0,73	0,49	0,37	0,61	0,61	0,98
Lint	1,49	1,98	1,34	1,67	1,64	0,70	1,27	0,46	0,68	1,47	1,37

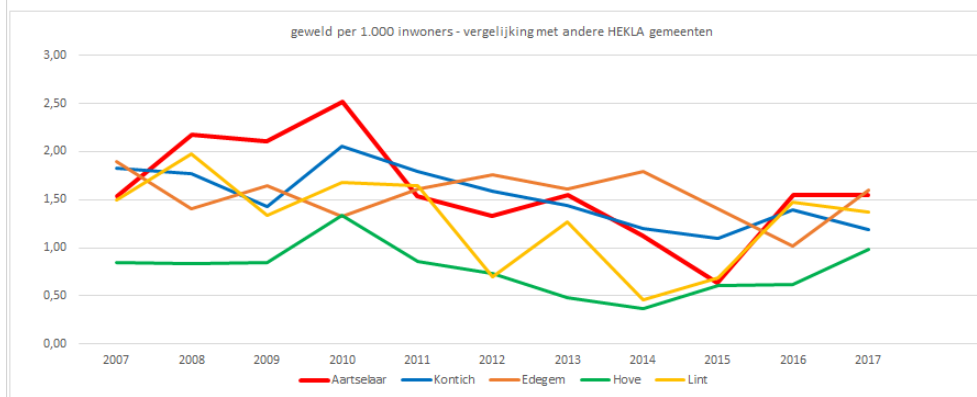

Bron : Jaarverslag 2017 Politiezone HEKLA

**Veiligheid : Politiezone HEKLA – Resultaatgebieden : Nationale prioriteiten – inspanningen HEKLA :
Illegale transmigratie en verbetering openbare orde.**

Het verbeteren van de openbare orde is moeilijk te meten. Uiteraard worden er dagelijks inspanningen geleverd in het kader van verkeersvlotheid en evenementen. Wat het aantal illegale verblijven betreft, is er een stijging merkbaar in 2017 (34,78%). De asielcrisis was ook merkbaar op

het grondgebied van de politiezone HEKLA. Regelmatig werden ook illegale vreemdelingen aangetroffen in laadruimtes van vrachtwagens.

Voor de gemeente Aartselaar is er geen stijging wat betreft illegale transmigratie en verbetering openbare orde voor 2017.

illegale transmigratie - vergelijking met andere HEKLA gemeenten

	2007	2008	2009	2010	2011	2012	2013	2014	2015	2016	2017
Aartselaar	6	9	13	8	14	4	10	11	15	8	8
Kontich	7	32	13	16	21	16	23	26	20	29	49
Edegem	12	22	26	26	23	20	26	22	22	29	25
Hove	5	2	5	0	0	5	1	2	3	3	4
Lint	0	4	0	10	3	6	0	1	5	0	7

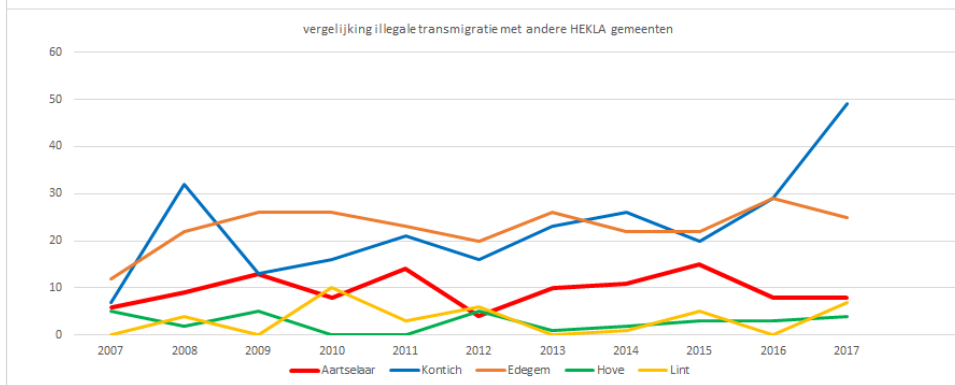

illegale transmigratie - per 1.000 inwoners - vergelijking met de andere HEKLA gemeenten

	2007	2008	2009	2010	2011	2012	2013	2014	2015	2016	2017
Aartselaar	0,42	0,63	0,91	0,56	0,98	0,28	0,70	0,77	1,06	0,56	0,56
Kontich	0,35	1,58	0,64	0,78	1,02	0,77	1,10	1,24	0,96	1,39	2,34
Edegem	0,56	1,03	1,23	1,23	1,09	0,95	1,23	1,04	1,03	1,34	1,14
Hove	0,60	0,24	0,61	0,00	0,00	0,61	0,12	0,24	0,37	0,37	0,49
Lint	0,00	0,49	0,00	1,20	0,35	0,70	0,00	0,11	0,57	0,00	0,80

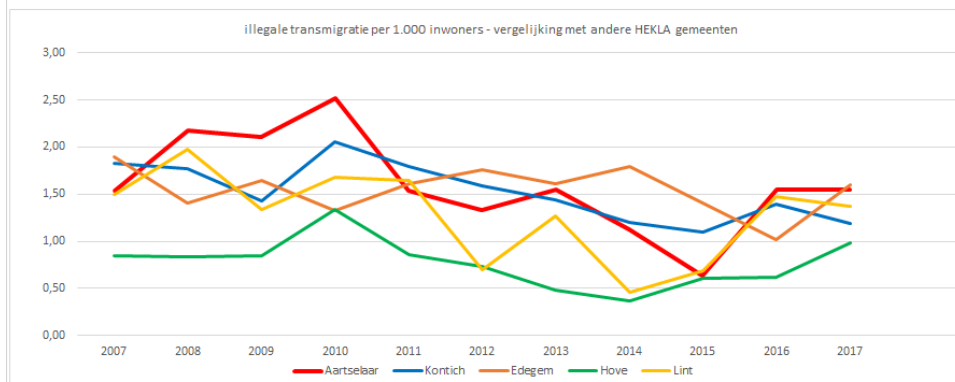

Bron : Jaarverslag 2017 Politiezone HEKLA

Veiligheid : Politiezone HEKLA - criminaliteitscijfers

Criminaliteitsstatistieken

www.stat.policefederale.be/criminaliteitsstatistieken/interactief/tabel-per-politiezone/

Statistieken van HEKLA per Jaar

Te tonen statistiek

HEKLA ▼

Niveau van
detaillering

- Jaar
 Semester
 Trimester
 Maand

Filter

- 2000
 2010
 2011
 2012
 2013
 2014
 2015
 2016
 2017
 2018 (*)

HEKLA	2000	2010	2011	2012	2013	2014	2015	2016	2017
▶ Criminele figuren									
Autodiefstal	150	40	39	38	26	38	32	36	23
Motodiefstal	5	6	7	11	7	3	4	0	5
Carjacking	4	1	0	1	1	1	3	1	0
Garagediefstal	27	5	6	5	2	5	1	1	5
Bromfietsdiefstal	35	32	28	39	20	13	17	11	17
Fietsdiefstal	425	331	339	350	368	297	329	270	286
Diefstal uit of aan voertuig	324	344	266	309	194	259	240	301	322
Sacjacking uit auto	0	1	1	0	0	0	0	0	0
Woninginbraak	738	516	638	573	492	495	425	409	383
Inbr. in bedrijf of handelsz.	119	116	98	137	103	136	111	83	95
Inbr. in openb. of overheid.	38	57	96	68	73	59	50	77	74
Diefstal gewapenderhand	47	9	15	18	11	13	18	9	9
Diefstal met geweld z. wapen	47	50	39	36	34	28	40	22	24
Winkeldiefstal	56	46	71	96	81	66	47	67	54
Zakkenrollerij	105	90	89	100	94	84	53	80	79
Handtasroof	4	13	6	7	6	4	0	0	2
Grijpdiefstal	19	24	15	15	14	6	5	2	12
Graffiti	0	27	16	16	49	5	6	8	4
Beschadiging van auto	93	286	279	263	249	191	146	143	157
IFG: fysiek (totaal)	52	122	109	107	140	138	128	138	137
IFG: seksueel (totaal)	0	2	2	0	2	4	6	12	7
IFG: psychisch (totaal)	73	93	158	145	112	119	95	159	151
▶ Hoofdcategorie	4.194	4.132	4.386	4.351	4.189	4.016	3.731	3.898	3.929
Bedrog	181	179	197	303	200	210	220	215	226

Bron = <http://www.stat.policefederale.be/criminaliteitsstatistieken/interactief/tabel-per-politiezone/>



Mobiliteit – bezit vervoermiddelen

Overzicht van het bezit aan vervoermiddelen van inwoners van Aartselaar en de vergelijking met de